

屋久島版

【発行】ハローワークくまげ
西之表市西之表16314-6
TEL 0997(22)1318
FAX 0997(23)4852

➡ ➡ ➡ 「種子島版」は、別冊です。

★★ 平成30年3月19日現在 有効中求人 ★★

求人情報誌の様式がリニューアルいたしました。求人内容の詳細については、ハローワークへお問い合わせください。
✿開庁日時・・・月曜日～金曜日（祝日、年末年始を除く）8：30～17：15✿

求人内容について

①情報誌発行後に、求人が取消・保留(応募締切等)・条件変更となっている場合もありますのでご了承ください。

②求人条件(雇用期間、勤務時間、就業場所、定年・勤務延長等)の詳細については、ハローワークの求人票をご覧ください。

③仕事内容は、紙面の都合によりすべてを掲載しているものではありません。また、事業所の電話番号が掲載されなくなりましたのでご了承ください。

④求人内容と異なっていた事例があった場合等は「ハローワークくまげ」までご連絡ください。

⑤求人票は、屋久島町役場宮之浦支所、安房支所、尾之間支所の各町民生活課窓口で閲覧できます。

紹介状の発行について

※面接希望の方は、求人票で内容をご確認の上、ハローワークの紹介状を受けてください。既に面接済みの方には、紹介状の発行はできませんのでご注意ください。

紹介状の交付は、各役場支所「町民生活課」またはハローワーク熊毛まで 宮之浦支所：42-0100、安房支所43-5900、尾之間支所：47-2111、ハローワークくまげ：0997-22-1318

『求人情報くまげ』の配置場所

○屋久島町役場本庁 ○宮之浦支所町民生活課 ○安房支所町民生活課 ○尾之間支所町民生活課
○永田出張所 ○栗生出張所 ○宮之浦港種子屋久高速船待合所 ○西之表港フェリー待合所
○安房港種子屋久高速船待合所 ○わいわいランド店 ○Aコープ安房店

求人情報誌以外の求人閲覧について

「ハローワークインターネット」サービス

お持ちのパソコン、携帯電話等からインターネットでアクセスし、全国のハローワークの求人を検索できます。【URL】<https://www.hellowork.go.jp/> → 求人情報検索  クリック

ハローワークの窓口では、ご相談により求人条件(就業時間・経験等)の緩和依頼・応募連絡・面接日日程調整を行っています。お気軽にご相談ください。

※ご希望の「求人番号(46012～0000等)」と「事業所名」をお伝えください。

★次回の発行は平成30年4月11日(水曜日)の予定です★

ハローワークで仕事を紹介された方へ

求人票と違う！と思ったら 「ハローワーク求人ホットライン」に お申し出ください。

ハローワーク（公共職業安定所）で公開・紹介している求人の内容が実際と違って
いた場合には、「ハローワーク求人ホットライン」にお申し出ください。事実を確
認の上、会社に対して是正指導を行います。

こんなことはありませんか？

- ◆面接に行ったら、求人票より低い賃金を提示された。
- ◆求人票と違う仕事の内容だった。
- ◆正社員と聞いて応募したのに、非正規雇用の形態だった。
- ◆採用の直前に、求人票にはなかった勤務地を提示された。
- ◆始業の30分前に出社させられている。
- ◆「あり」となっていた雇用保険、社会保険に加入していない。
- ◆労働条件の変更について、契約前に説明がなかった。

ひとりで悩まず、まずは、ご連絡を！

ハローワーク求人ホットライン（求職者・就業者専用）

ハローワーク

03-6858-8609

受付時間 全日8:30～17:15

（土日祝も受付。ただし、年末年始を除く）

※通話料は利用者負担となります。

引き続き、最寄のハローワークでも相談に応じます。

管理・専門・技術的職業 (一般)

※スペースの都合により、すべてを表示できていない項目もあります。

職 種	就業時間	年齢	賃 金	必要な免許資格	加入保険・休日	求 人 者 名
求人番号	採用人数	必要な経験等	仕 事 内 容	所在地・就業場所		
インストラクター (環境学習研 正社員以外 雇用期間の定めあり 46012- 518581	8:30 ~ 17:15 (1人)	不 問	178,300 178,300	普通一種免許 (A T限定可)	雇 労 健 厚 月 他	公益財団法人 屋久島環境文化財団 熊毛郡屋久島町宮之浦823番地1 就業場所 熊毛郡屋久島町
電気工事【見習 い可】 正社員 46012- 8581	変形労働時間 8:00 ~ 17:00 (1人)	35 以下	183,000 219,600	普通一種免許 (A T限定不可)	雇 労 健 厚 日 他	(株) イナモリ 熊毛郡屋久島町小瀬田1351番地67 就業場所 熊毛郡屋久島町
製造業 正社員 46012- 30381	交替制 8:00 ~ 16:05 16:00 ~ 0:05 0:00 ~ 8:05 (6人)	40 以下	172,200 237,000	普通一種免許 (A T限定不可) があれば尚可 フォークリフト運 転 電	雇 労 健 厚 財 形 他	屋久島電気(株) 屋久島事業所 熊毛郡屋久島町宮之浦939番地 就業場所 熊毛郡屋久島町
製造業 正社員 46012- 31681	8:00 ~ 17:00 (4人)	40 以下	147,200 201,500	普通一種免許 (A T限定不可) があれば尚可 フォークリフト運 転 電	雇 労 健 厚 財 形 土 日 祝	屋久島電気(株) 屋久島事業所 熊毛郡屋久島町宮之浦939番地 就業場所 熊毛郡屋久島町
山林作業及び木 材製造作業補助 正社員 46012- 270281	8:00 ~ 17:00 (1人)	40 以下	184,000 184,000	普通一種免許 (A T限定不可)	雇 労 健 厚 日 祝 他	(有) 有水製材所 熊毛郡屋久島町安房2405 就業場所 熊毛郡屋久島町
施工管理業務 正社員 46012- 278781	変形労働時間 8:00 ~ 17:00 (1人)	40 以下	160,000 250,000	普通一種免許 (A T限定不可) 土木施 工管理技士2級以上 及び 現場管理経験 あれば尚可	雇 労 健 厚 日 祝 他	(有) 啓南建設 熊毛郡屋久島町宮之浦2395-75 就業場所 熊毛郡屋久島町
薬剤師 正社員 46012- 492181	8:30 ~ 17:00 (1人)	59 以下	227,200 293,200	薬剤師	雇 労 健 厚 他	(医) 徳洲会屋久島徳洲会病院 熊毛郡屋久島町宮之浦2467 就業場所 熊毛郡屋久島町
看護師 正社員 46012- 490881	交替制 8:30 ~ 17:00 16:30 ~ 9:00 (1人)	59 以下	201,000 300,000	看護師	雇 労 健 厚 日 祝 他	(医) 徳洲会屋久島徳洲会病院 熊毛郡屋久島町宮之浦2467 就業場所 熊毛郡屋久島町
看護職員【ア イサービス屋久 の村】 正社員 46012- 373581	変形労働時間 8:30 ~ 17:30 (1人)	59 以下	163,000 201,000	看護師または准看護 師 普通一種免許 (A T限定可)	雇 労 健 厚 他	特別養護老人ホーム 縄文の郷 熊毛郡屋久島町宮之浦2458番地2 就業場所 熊毛郡屋久島町
(契約)看護職員 【アイサービス屋 久の村】 正社員以外 雇用期間の定めあり 46012- 374481	変形労働時間 8:30 ~ 17:30 (1人)	不 問	162,640 179,760	看護師または准看護 師 普通一種免許 (A T限定可)	雇 労 健 厚 他	特別養護老人ホーム 縄文の郷 熊毛郡屋久島町宮之浦2458番地2 就業場所 熊毛郡屋久島町
看護師 正社員 46012- 360181	変形労働時間 8:30 ~ 17:30 (2人)	59 以下	190,000 210,000	看護師 普通自動 車免許 (A T限定 可)	雇 労 健 厚 土 日 他	(合) アイメディック 訪問看護ステーション雲雀 熊毛郡屋久島町尾之間913 就業場所 熊毛郡屋久島町
看護師 正社員 46012- 334281	8:30 ~ 17:30 8:30 ~ 12:30 (1人)	不 問	200,000 250,000	看護師	な し 日 祝 他	小瀬田みんなの診療所 熊毛郡屋久島町小瀬田849-1 就業場所 熊毛郡屋久島町
デイサービス看護 職員または生活相 正社員 46012- 15981	8:15 ~ 17:15 (1人)	不 問	165,000 165,000	普通一種免許 (A T限定可) 看護師・ 准看護師または介護 福祉	雇 労 健 厚 木 日	特定非営利活動法人 じゃがいものおうち 熊毛郡屋久島町尾之間136-6 就業場所 熊毛郡屋久島町
看護職員 正社員 46012- 19881	変形労働時間 7:30 ~ 16:30 9:00 ~ 18:00 (1人)	59 以下	163,000 201,000	看護師または准看護 師	雇 労 健 厚 他	特別養護老人ホーム 縄文の郷 熊毛郡屋久島町宮之浦2458番地2 就業場所 熊毛郡屋久島町
(契約)看護職員 正社員以外 雇用期間の定めあり 46012- 20181	変形労働時間 7:30 ~ 16:30 9:00 ~ 18:00 (1人)	不 問	145,520 179,760	看護師または准看護 師	雇 労 健 厚 他	特別養護老人ホーム 縄文の郷 熊毛郡屋久島町宮之浦2458番地2 就業場所 熊毛郡屋久島町
デイサービス看護 ・介護業務【 正社員以外 雇用期間の定めあり 46012- 25581	8:30 ~ 17:30 (1人)	不 問	161,400 161,400	看護師または准看護 師 普通一種免許 (A T限定可)	雇 労 健 厚 日 他	(社福) 屋久島町社会福祉協議会 熊毛郡屋久島町宮之浦2467-19 就業場所 熊毛郡屋久島町

職 種	就業時間	年齢	賃 金	必要な免許資格	加入保険・休日	求 人 者 名
求人番号	採用人数	必要な経験等		仕 事 内 容		所在地・就業場所
准看護師 正社員	交替制 8:30～17:00 16:30～9:00	59 以下 不問	163,000 206,000	准看護師	雇 労 健 厚 日 祝 他	(医)徳洲会屋久島徳洲会病院 熊毛郡屋久島町宮之浦2467 就業場所 熊毛郡屋久島町
46012- 491281	(1人)			◎病院内看護師業務・病院にて医師の指示のもと、外来患者さま及び入院患者さまの療養上の世話、診察の補助業務を行う。 *就業時間(2)に準じ《詳細は求人票を》		
准看護師 正社員	8:30～17:30 8:30～12:30	不 問 不問	160,000 200,000	准看護師	な し 日 祝 他	小瀬田みんなの診療所 熊毛郡屋久島町小瀬田849-1 就業場所 熊毛郡屋久島町
46012- 335181	(1人)			◎内科、脳神経外科、放射線科・診療の補助・医師の指示による採血、点滴等・患者様の療養上の世話・その他准看護師業務全般 ※平成30年4月採用		
臨床工学技士 正社員	8:30～17:00 8:00～16:30	59 以下 経験者優遇	188,000 280,800	臨床工学技士	雇 労 健 厚 日 他	(医)徳洲会屋久島徳洲会病院 熊毛郡屋久島町宮之浦2467 就業場所 熊毛郡屋久島町
46012- 489581	(3人)			◎病院内の透析室にて臨床工学技士業務に従事する *履歴書及び安定所紹介状を事前に提出してください。 後日、面接日時を連絡します。(書類《詳細は求人票を》)		
理学療法士・作業療法士 正社員	変形労働時間 8:30～17:30	59 以下 不問	190,000 210,000	理学療法士または作業療法士 普通自動車免許(AT限定可)	雇 労 健 厚 土 日 他	(合)アイメディック 訪問看護ステーション雲雀 熊毛郡屋久島町尾之間913 就業場所 熊毛郡屋久島町
46012- 364981	(2人)			◎利用者様宅に訪問し身体状況の観察、医師の指示に基づいたりハビリテーション、介護相談等を行います。 *簡単なパソコン操作あり *自家用車使用(《詳細は求人票を》)		
(契)栄養士[屋久島町] 正社員以外	交替制 6:00～15:00 9:00～18:00	不 問	172,800 224,640	栄養士又は管理栄養士	雇 労 健 厚 他	日清医療食品(株)南九州支店 鹿児島営業所 鹿児島市吉野町4373-1 就業場所 熊毛郡屋久島町
46010- 1123181	(1人)			◎利用者の食事調理業務および栄養事務作業・野菜下処理、切込み、調理、盛付、食器洗浄・食材管理、発注業務 *朝:20食、昼:30食、夕:20食《詳細は求人票を》		
(契)栄養士(経験者)[屋久島町] 正社員以外	8:30～18:00 10:00～19:30	不 問	172,800 224,640	栄養士又は管理栄養士	雇 労 健 厚 他	日清医療食品(株)南九州支店 鹿児島営業所 鹿児島市吉野町4373-1 就業場所 熊毛郡屋久島町
46010- 1141081	(1人)			◎栄養士業務、調理補助・献立作成、食材発注、食数管理・調理補助(盛付、食器洗浄) ◎スクーリング参加学生(高校生)の食事提供 *朝、昼、夕《詳細は求人票を》		
看護補助者 正社員	変形労働時間 8:30～17:00 7:30～16:00 7:00～15:30	59 以下 不問	151,500 177,500	不問	雇 労 健 厚 他	(医)徳洲会屋久島徳洲会病院 熊毛郡屋久島町宮之浦2467 就業場所 熊毛郡屋久島町
46012- 4081	(2人)			◎看護補助業務・病棟での看護補助業務 ◎病院内で配置換え勤務の可能性があります。 *就業時間(3)(4)は早出・遅出の勤務となります。(《詳細は求人票を》)		
相談員 正社員	変形労働時間 8:30～17:30	59 以下 経験者優遇【仕事内容欄参照】	213,000 241,500	社会福祉主事任用資格又は介護福祉士資格	雇 労 健 厚 他	(社福)淳成会 特別養護老人ホーム 竜天園 熊毛郡屋久島町船行1068-3 就業場所 熊毛郡屋久島町
46012- 11181	(1人)			*施設利用者の入退所手続き業務、入所中の相談・援助業務 *家族や利用者間の連携・調整業務 *地域との連携・調整業務 *施設内の連携・調整《詳細は求人票を》		
保育士[熊毛郡屋久島町宮之浦] 無期雇用派遣	変形労働時間 9:00～18:00	59 以下 不問	160,000 260,000	保育士 普通自動車第一種免許(AT限定可)	雇 労 健 厚 土 日 祝 他	(株)アクロス 鹿児島市桜ヶ丘5丁目32-2 就業場所 熊毛郡屋久島町
46016- 1769881	(1人)			◎主に認可保育園での保育業務・食事の世話や着替えの手伝いなど・年間を通した様々な行事を通しての保育 *原則残業はありません。 *勤務予定は《詳細は求人票を》		
保育士[熊毛郡屋久島町安房] 無期雇用派遣	変形労働時間 9:00～18:00	59 以下 不問	160,000 260,000	保育士 普通自動車第一種免許(AT限定可)	雇 労 健 厚 土 日 祝 他	(株)アクロス 鹿児島市桜ヶ丘5丁目32-2 就業場所 熊毛郡屋久島町
46016- 1770181	(1人)			◎主に認可保育園での保育業務・食事の世話や着替えの手伝いなど・年間を通した様々な行事を通しての保育 *原則残業はありません。 *勤務予定は《詳細は求人票を》		
保育士 正社員	変形労働時間 7:30～16:30 7:45～16:45 8:00～17:00	50 以下 経験があれば尚可	171,100 171,100	保育士または幼稚園教諭	雇 労 健 厚 他	(社福)しゃくなげ福祉会 なかよし保育園 熊毛郡屋久島町宮之浦2485-101 就業場所 熊毛郡屋久島町
46012- 269481	(2人)			◎保育業務全般・保育段階に応じた保育プランを基に遊具を準備し、集団遊戯・給食用便・食事指導・健康・保健管理を行う。(0～5歳児) *80《詳細は求人票を》		
(契約)介護職員【デイサービス屋久島町安房] 正社員以外	変形労働時間 8:30～17:30	不 問	136,960 136,960	普通一種免許(AT限定可)	雇 労 健 厚 他	特別養護老人ホーム 縄文の郷 熊毛郡屋久島町宮之浦2458番地2 就業場所 熊毛郡屋久島町
46012- 375781	(1人)			◎利用される方が自立した日常生活をする為の援助・入浴介助・排泄介助・食事介助・レクリエーションの補助・送迎等 ◎送迎は10人乗りのワゴン車または軽《詳細は求人票を》		
介護職 正社員以外	変形労働時間 7:30～16:30 10:00～19:00 17:00～9:00	不 問 経験者優遇	141,880 141,880	不問	雇 労 健 厚 他	(社福)淳成会 特別養護老人ホーム 竜天園 熊毛郡屋久島町船行1068-3 就業場所 熊毛郡屋久島町
46012- 12081	(1人)			◎特別養護老人ホームにおいて、介護・援助(食事・入浴介助、排泄介助、シーツ交換などの身の回りのお世話) *入所者数70名、ショートステイ12《詳細は求人票を》		
(契約)介護職員【グループホーム屋久島町安房] 正社員以外	変形労働時間 7:00～16:00 8:30～17:30 9:30～18:30	不 問	136,960 136,960	不問	雇 労 健 厚 他	特別養護老人ホーム 縄文の郷 熊毛郡屋久島町宮之浦2458番地2 就業場所 熊毛郡屋久島町
46012- 18781	(2人)			◎認知症の方が少人数で共同生活をする為の生活援助・入浴介助・排泄介助・食事介助等・調理(入所者の方と調理して頂きます) ◎行事及びレクリエーション《詳細は求人票を》		
デイサービス介護業務[尾之間支所] 正社員以外	8:30～17:30	不 問	147,000 147,000	普通一種免許(AT限定可)	雇 労 健 厚 日 他	(社福)屋久島町社会福祉協議会 熊毛郡屋久島町宮之浦2467-19 就業場所 熊毛郡屋久島町
46012- 24981	(1人)			◎デイサービスの一連の介護業務を行います。 *機能訓練・入浴介助・トイレの介助等 ◎訪問入浴の利用者がいる場合、シフトにより入浴業務に ついては《詳細は求人票を》		
教員 正社員以外	変形労働時間 8:00～17:00 13:00～22:00	不 問	200,000 200,000	高等学校第一種 家庭 教員免許 普通一種免許(AT限定可)	雇 労 健 厚 他	学校法人KTC学園 屋久島おおぞら高等学校 熊毛郡屋久島町平内34-2 就業場所 熊毛郡屋久島町
46012- 1881	(2人)			◎屋久島おおぞら高等学校での授業、野外活動、生活面のサポート、生徒指導、イベントの企画・立案・運営等 ◎全国の生徒達が屋久島にやってきて1週間程度滞《詳細は求人票を》		

事務的職業

(一般)

※スペースの都合により、すべてを表示できていない項目もあります。

職 種	就業時間	年齢	賃 金	必要な免許資格	加入保険・休日	求 人 者 名
求人番号	採用人数	必要な経験等	仕 事 内 容	所在地・就業場所		
(契約)事務・総務業務 正社員以外 雇用期間の定めあり 46012- 380981	変形労働時間 8:00 ~ 17:00 (1人)	不問	150,000 150,000	普通自動車運転免許(AT限定不可)は必須 事務経験ある方	雇 労 健 厚 他	(有)久木山運送 熊毛郡屋久島町小瀬田522 就業場所 熊毛郡屋久島町
一般事務・経理補助 正社員 46012- 280181	変形労働時間 9:00 ~ 17:00 (1人)	不問	133,000 292,000	不問	雇 労 健 厚 他	(有)馬場製菓 熊毛郡屋久島町宮之浦799番地 就業場所 熊毛郡屋久島町
神社社務及び一般事務 正社員以外 雇用期間の定めあり 46012- 158281	8:00 ~ 17:00 (2人)	不問	136,000 164,000	普通一種免許(AT限定可)	雇 労 健 厚 他	宗教法人 屋久島大社 熊毛郡屋久島町楠川590-1 就業場所 熊毛郡屋久島町
一般事務 正社員 46012- 7981	変形労働時間 7:00 ~ 16:00 (1人)	45以下 不問	150,000 190,000	普通一種免許(AT限定不可)必須	雇 労 健 厚 他	屋久島海陸運輸(株) 熊毛郡屋久島町宮之浦1208番地11 就業場所 熊毛郡屋久島町
(契約)空港内業務 正社員以外 雇用期間の定めあり 46012- 381581	変形労働時間 8:30 ~ 17:00 (2人)	不問	138,000 138,000	不問	雇 労 健 厚 他	屋久島空港ターミナルビル(株) 熊毛郡屋久島町小瀬田城之平310 就業場所 熊毛郡屋久島町
医療事務 正社員 46012- 541681	8:30 ~ 17:30 8:30 ~ 12:30 (1人)	不問	150,000 160,000	不問	なし 日祝他	小瀬田みんなの診療所 熊毛郡屋久島町小瀬田849-1 就業場所 熊毛郡屋久島町
事務職全般(医局秘書) 正社員 46012- 488981	8:30 ~ 17:00 (1人)	59以下 【仕事内容欄★参照】	142,800 182,100	普通一種免許(AT限定可)	雇 労 健 厚 他	(医)徳洲会屋久島徳洲会病院 熊毛郡屋久島町宮之浦2467 就業場所 熊毛郡屋久島町
医療事務 正社員 46012- 268581	8:30 ~ 17:00 17:00 ~ 9:00 (1人)	59以下 【仕事内容欄★参照】	142,800 165,600	不問	雇 労 健 厚 他	(医)徳洲会屋久島徳洲会病院 熊毛郡屋久島町宮之浦2467 就業場所 熊毛郡屋久島町

販売・営業・サービス・保安の職業 (一般)

※スペースの都合により、すべてを表示できていない項目もあります。

販売員 正社員 46012- 523381	変形労働時間 8:00 ~ 17:00 9:00 ~ 18:00 (1人)	64以下 不問	160,000 250,000	普通一種免許(AT限定不可)	雇 労 健 厚 他	(株)SOMES 屋久島店 熊毛郡屋久島町小瀬田826 就業場所 熊毛郡屋久島町
店長候補 正社員 46012- 357481	9:00 ~ 18:00 (1人)	40以下 接客に伴う基本的なコミュニケーション	150,000 200,000	普通一種免許(AT限定可)	雇 労 他	ぷかり堂 熊毛郡屋久島町小瀬田719-39 就業場所 熊毛郡屋久島町
ガソリンスタンド石油製品販売業務 正社員 46012- 277481	変形労働時間 7:00 ~ 20:00 (1人)	45以下 不問	180,000 220,000	普通一種免許(AT限定不可) *危険物取扱者(乙種4類)あ	雇 労 健 厚 他	(有)屋久島石油 熊毛郡屋久島町安房540番地9 就業場所 熊毛郡屋久島町
販売員(正・屋久島店・地域専任職) 正社員 40150- 2253981	変形労働時間 8:30 ~ 17:45 13:30 ~ 22:00 (1人)	35以下 不問	160,000 232,500	普通自動車免許(AT限定可)	雇 労 健 厚 他	(株)ドラッグストアモリ 福岡県朝倉市一ツ木1148-1 就業場所 熊毛郡屋久島町
販売員(屋久島店)(準社員) 正社員以外 雇用期間の定めあり 40150- 1941381	8:30 ~ 17:45 13:30 ~ 22:00 (2人)	不問	146,080 158,400	不問	雇 労 健 厚 他	(株)ドラッグストアモリ 福岡県朝倉市一ツ木1148-1 就業場所 熊毛郡屋久島町
栄養士(正・屋久島店・地域専任職) 正社員 40150- 1092481	変形労働時間 8:30 ~ 17:45 13:30 ~ 22:00 (1人)	35以下 不問	176,000 222,000	普通自動車免許(AT限定可) 栄養士免許	雇 労 健 厚 他	(株)ドラッグストアモリ 福岡県朝倉市一ツ木1148-1 就業場所 熊毛郡屋久島町
販売員(屋久島店)(ロングパート) 正社員以外 雇用期間の定めあり 40150- 805481	8:30 ~ 16:30 11:00 ~ 19:00 (3人)	不問	116,200 119,000	不問	雇 労 健 厚 他	(株)ドラッグストアモリ 福岡県朝倉市一ツ木1148-1 就業場所 熊毛郡屋久島町
管理栄養士(正・屋久島店・地域専任職) 正社員 40150- 601581	変形労働時間 8:30 ~ 17:45 13:30 ~ 22:00 (1人)	不問	184,000 230,000	普通自動車免許(AT限定可) 管理栄養士免許	雇 労 健 厚 他	(株)ドラッグストアモリ 福岡県朝倉市一ツ木1148-1 就業場所 熊毛郡屋久島町

職 種	就業時間	年齢	賃 金	必要な免許資格	加入保険・休日	求 人 者 名
求人番号	採用人数	必要な経験等	仕 事 内 容		所在地・就業場所	
通信機器の販売 【熊毛郡屋久島町】 正社員	変形労働時間 10:00～19:00	不問	150,000)	不問	雇 労 健 厚 財形 他	(株)インフォアップ 鹿児島市谷山中央3-4642 就業場所 熊毛郡屋久島町
46010- 62681	(2人)	不問	200,000	○auショップでの業務受付、販売、商品管理 *主に店内での業務となります。 *未経験者歓迎 *販売の基礎からしっかり学べますので、安心してお仕事《詳細は求人票を》		
調理業務【急募】 正社員	変形労働時間 6:00～10:30 16:00～20:00	59以下	190,000)	調理師 普通一種免許(AT限定可)	雇 労 健 厚 他	(株)シーサイドホテル屋久島 熊毛郡屋久島町宮之浦1208-9 就業場所 熊毛郡屋久島町
46012- 332781	(1人)	不問	225,000	◎宿泊者の朝食、夕食の調理及び宴会等の調理業務全般・材料の仕入れ・下準備・調理・盛り付け・調理場内清掃等・その他、付随する業務 *和食が《詳細は求人票を》		
調理師【屋久島グリーンホテル】 正社員	変形労働時間 6:00～22:00のうち 8時間	59以下	180,000)	調理師	雇 労 健 厚 他	(有)キクナガ観光 熊毛郡屋久島町安房788-110 就業場所 熊毛郡屋久島町
46012- 2281	(1人)	経験者	300,000	◎料理の提供、調理場などの清掃 その他、付随する業務 ◎休日・就業時間相談可 ★登山が好きな方！世界遺産の屋久島に興味のある方！屋久《詳細は求人票を》		
調理責任者【屋久島グリーンホテル】 正社員	変形労働時間 6:00～22:00のうち 8時間	59以下	350,000)	調理師	雇 労 健 厚 他	(有)キクナガ観光 熊毛郡屋久島町安房788-110 就業場所 熊毛郡屋久島町
46012- 3181	(1人)	経験者	400,000	◎調理場内での料理の提供、清掃、管理 ◎近い将来、部署の責任者として勤務出来る方を希望します ◎休日・就業時間相談可 ★登山が好きな方！《詳細は求人票を》		
調理業務 正社員	変形労働時間 9:00～19:00 12:00～21:00	64以下	150,000)	不問	雇 労 健 厚 他	(有)田代館 熊毛郡屋久島町宮之浦2330-1 就業場所 熊毛郡屋久島町
46012- 6681	(1人)	調理経験	340,000	◎旅館調理業務 *和食を中心とした宿泊客の朝食・夕食の調理 *その他付随する業務 ◎観光客の少ないシーズンは就業時間に変動があります。 ◎《詳細は求人票を》		
調理師 正社員	6:00～14:30 7:00～15:30 8:30～17:00	59以下	145,500)	調理師免許取得者	雇 労 健 厚 他	(医)徳洲会屋久島徳洲会病院 熊毛郡屋久島町宮之浦2467 就業場所 熊毛郡屋久島町
46012- 324781	(1人)	経験者優遇	166,500	◎病院厨房にて調理師・厨房業務を行う。 *献立に応じた下処理や切り込み *盛り付けや配膳 *食器、調理器具の洗浄 *調理場の清掃他 ◎早出勤あり		
調理員 正社員	変形労働時間 6:30～15:30 9:30～18:30 9:00～18:00	59以下	134,500)	調理師免許あれば尚可	雇 労 健 厚 他	特別養護老人ホーム 縄文の郷 熊毛郡屋久島町宮之浦2458番地2 就業場所 熊毛郡屋久島町
46012- 271181	(1人)	調理員経験あれば尚可	140,500	◎利用者に応じた食事の提供を行う *献立にそった下処理や切り込み *盛り付けや配膳 *食器、調理器具の洗浄 *調理場の清掃他付随する業務		
(契)調理員【熊毛郡屋久島町】 正社員以外	6:00～15:00 6:30～15:30 9:00～18:00	不問	155,520)	不問	雇 労 健 厚 他	日清医療食品(株)南九州支店 鹿児島営業所 鹿児島市吉野町4373-1 就業場所 熊毛郡屋久島町
46010- 1099681	(1人)	調理経験者は優遇します。	172,800	○調理業務全般・調理、盛付、配膳、食器洗浄 *入居利用者及び施設職員の食事提供 *朝70食勤務人数2名 *昼90食勤務人数4名 *朝70食《詳細は求人票を》		
(契)調理員【熊毛郡屋久島町】 正社員以外	交替制 6:00～15:00 9:00～18:00	不問	155,520)	不問	雇 労 健 厚 他	日清医療食品(株)南九州支店 鹿児島営業所 鹿児島市吉野町4373-1 就業場所 熊毛郡屋久島町
46010- 1126681	(1人)	不問	172,800	○調理及び調理補助業務全般・配膳、盛り付け、洗浄等・その他付随する業務 *朝：15食 昼：25食 夕：15食程度を調理 *1年契約更新		
(契)調理員【熊毛郡屋久島町】 正社員以外	5:00～14:00 8:00～17:00 10:00～19:30	不問	155,520)	不問	雇 労 健 厚 他	日清医療食品(株)南九州支店 鹿児島営業所 鹿児島市吉野町4373-1 就業場所 熊毛郡屋久島町
46010- 1142381	(2人)	調理経験者優遇致します。	172,800	○調理業務全般・調理、盛付、配膳、食器洗浄 *スクーリング参加学生の食事提供 *朝、昼、夕各100～130食程度、各4名程で勤務 *ユニ 《詳細は求人票を》		
調理及び調理補助 正社員	10:00～22:00のうち 7時間	不問	170,640)	普通一種免許(AT限定可) 調理師免許あれば尚可	雇 労 他	安永丸 熊毛郡屋久島町安房2400-120 就業場所 熊毛郡屋久島町
46012- 383781	(1人)	飲食店調理経験あれば尚可	227,520	◎調理及び調理補助業務全般 *新鮮な魚介類を主体とした料理の仕込み、各材料の調理または調理補助、調理場内の清掃他メニュー提案など ◎シーズンオフに《詳細は求人票を》		
厨房員 正社員	6:00～14:30 7:00～15:30 8:30～17:00	59以下	138,500)	調理師免許取得者優遇	雇 労 健 厚 他	(医)徳洲会屋久島徳洲会病院 熊毛郡屋久島町宮之浦2467 就業場所 熊毛郡屋久島町
46012- 323481	(1人)	調理経験者	164,500	◎病院栄養管理室にて調理補助業務を行う *献立に応じた下処理や切り込み *盛り付けや配膳 *食器、調理器具の洗浄 *調理場の清掃他 ◎早出勤あり		
接客・調理補助 正社員以外	変形労働時間 12:00～22:00 17:00～22:00	不問	135,720)	不問	雇 労 日 他	定食・ばすた かたぎりさん 熊毛郡屋久島町安房540-62 就業場所 熊毛郡屋久島町
46012- 16581	(1人)	不問	147,900	◎接客業務 *オーダー受付 *配膳、テーブルセッティング *後片付け、店内清掃 ◎簡単な調理補助 ◎まかないあり 『正社員登用あり』		
調理人 正社員	10:00～22:00のうち 7時間	不問	199,600)	普通一種免許(AT限定可) 調理師免許あれば尚可	雇 労 他	安永丸 熊毛郡屋久島町安房2400-120 就業場所 熊毛郡屋久島町
46012- 382481	(1人)	調理経験3年以上	305,960	◎新鮮な魚介類を主体とした調理業務 *仕込み、各材料の調理、調理場内の清掃 他付随する業務 ◎メニュー作成他、店舗運営に係わることのできる方を希《詳細は求人票を》		
調理員 正社員	変形労働時間 7:00～16:00	64以下	135,000)	普通一種免許(AT限定可)	雇 労 健 厚 他	(株)屋久島ふるさと市場 熊毛郡屋久島町宮之浦797-1番地 就業場所 熊毛郡屋久島町
46012- 349481	(1人)	調理経験者優遇	250,000	◎レストラン内の調理業務 材料の下準備後 炊く・炒める・焼く・煮る・揚げるなどの調理料理の盛り付け・配膳・後片付け・食器洗浄 厨房内の清掃他《詳細は求人票を》		
接客係【屋久島グリーンホテル】 正社員	変形労働時間 6:00～22:00のうち 8時間	59以下	160,000)	不問	雇 労 健 厚 他	(有)キクナガ観光 熊毛郡屋久島町安房788-110 就業場所 熊毛郡屋久島町
46012- 386181	(1人)	接客経験者優遇	230,000	◎ホテル内レストラン及び宴会場での接客係 *注文受け・テーブルセッティング・配膳 *飲み物等の提供・レジ・後片付け・清掃 ◎近い将来、部署の責任《詳細は求人票を》		
旅館スタッフ【急募】 正社員	変形労働時間 15:00～23:00	64以下	130,000)	普通一種免許(AT限定可)あれば尚可	雇 労 健 厚 他	(有)田代館 熊毛郡屋久島町宮之浦2330-1 就業場所 熊毛郡屋久島町
46012- 376881	(1人)	不問	200,000	◎旅館業務全般に従事していただきます・フロント業務・送迎業務・レストランでの料飲物提供サービス・客室内及び館内の清掃・予約受付、総務業《詳細は求人票を》		

職 種	就業時間	年齢	賃 金	必要な免許資格	加入保険・休日	求 人 者 名
求人番号	採用人数	必要な経験等	仕 事 内 容		所在地・就業場所	
ホテルサービス 業務全般 正社員	変形労働時間 7:30～21:00 のうち 8時間 (1人)	59 以下 230,000	160,000)	普通1種免許(A T限定可)	雇 労 健 厚 他	(有)キクナガ観光 熊毛郡屋久島町安房788-110 就業場所 熊毛郡屋久島町
46012- 387081		接客経験者優 遇		◎ホテルフロント業務 *予約受付、予約状況の確認・案内 *チェックイン・チェックアウト 手続き業務 ◎館内の清掃業務 ◎売店での接客・販売他付随する《詳細は求人票を》		
フロントサービス/ まんてん 正社員	変形労働時間 7:00～16:00 13:00～22:00 (2人)	59 以下 295,000	200,000)	不 問	雇 労 健 厚 他	エーエフマネジメント(株) 神奈川県横浜市港北区新横浜2-3-12 就業場所 熊毛郡屋久島町
14150- 4657481		フロント業務経 験者優遇		※ホテルのフロント及び業務全般 (レストラン業務等含む)		・チェックイン・チェックアウト業務、その他 (レストラン業務等含む)
ホテル業務全般 【急募】 正社員	変形労働時間 8:00～17:30 (1人)	59 以下 205,000	160,000)	普免(A/T限定 可)	雇 労 健 厚 他	(株)シーサイドホテル屋久島 熊毛郡屋久島町宮之浦1208-9 就業場所 熊毛郡屋久島町
46012- 273381		不 問		◎ホテル業務全般に従事していただきます *フロント業務 *レストランでの飲料物提供サー ビス *ホテル客室内及び館内の清掃 *予約受付・総務業務 《詳細は求人票を》		
ホール係 正社員以外 雇用期間の定めなし 46012- 279881	交替制 8:30～17:30 17:00～0:30 (2人)	18 以上 165,920	156,160)	不 問	雇 労 健 厚 他	(有)ワイ・エス産業 西之表市西之表13589番地3 就業場所 熊毛郡屋久島町
46012- 279881		不 問		◎パチンコホール内業務 ・ホール内での接客業務、遊技者への対応 ・ホール内外清掃作業 ・遊技球の移動(持ち運び等)及び遊戯機械トラブル時の点検、《詳細は求人票を》		
(契)レンタカー店 舗業務[屋久島] 正社員以外 雇用期間の定めあり 46010- 877081	変形労働時間 8:30～18:00 (1人)	不 問 141,600	136,800)	普通自動車一種免 許(A/T限定可)	雇 労 健 厚 他	南九州レンタリース(株)(オリックスレンタカー) 鹿児島市鴨池新町12-12 第2岩崎ビル4F 就業場所 熊毛郡屋久島町
46010- 877081		不 問		◎店舗窓口において、レンタカー車両の貸渡業務を中心とした業務を担当していただきます 《主な担当業務》 お客様へのレンタカーご利用説明(保険・補償制)《詳細は求人票を》		
生花販売・葬祭ア シスタント 正社員	8:30～18:00 (3人)	不 問 180,000	165,000)	普通自動車免許一 種(A/T限定可)	雇 労 健 厚 他	(有)屋久島葬祭 熊毛郡屋久島町宮之浦148番地 就業場所 熊毛郡屋久島町
46012- 22381		不 問		◎生花販売 仕入れてきた花の水揚げ・枝や茎の余分な部分を切る等の加工・保存・店頭販売・ 花束やブーケ・アレンジの作成 ◎葬祭アシスタント(葬祭業務全)《詳細は求人票を》		

農林漁業・製造・運輸・建設・労務の職業 (一般)

※スペースの都合により、すべてを表示できていない項目もあります。

茶類栽培作業及 び茶製造作業 正社員	変形労働時間 7:50～17:00 (3人)	59 以下 200,000	145,000)	普通自動車免許(A T限定可) フォークリフト技能 者免許あり	雇 労 健 厚 財形 日 祝 他	ハラダ製茶(株) 静岡県島田市岸町194 就業場所 熊毛郡屋久島町
22080- 425481		不 問		☆当社の屋久島農園(鹿児島県)での業務になります。 *自社茶園での茶樹類の栽培 肥料 及び除草など *自社茶葉他を使用する荒茶工場での製造 生葉《詳細は求人票を》		
現場職員 正社員	8:00～17:00 (1人)	59 以下 220,000	176,000)	普通一種免許(A T限定不可)	雇 労 健 厚 日 他	(株)屋久林 熊毛郡屋久島町小島156-8 就業場所 熊毛郡屋久島町
46012- 527481		チェーンソーが 使用できれば尚		◎現場にて木材の伐採・集材・搬出作業など林業に関する 仕事を行っていただきます。 ◆ 木材伐採、集材、搬出等現場での作業員となるため チェーンソー《詳細は求人票を》		
林業作業員及び 重機オペレーター 正社員	7:30～17:00 (1人)	45 以下 280,800	172,800)	普通1種免許(A/T 限定可) 重機運転 免許所持者優遇	雇 労 健 厚 日 祝 他	(株)柳田林業 熊毛郡屋久島町楠川609-2 就業場所 熊毛郡屋久島町
46012- 9481		不 問		◎林業作業業務 ・木材の伐倒・玉切(寸法を測ってチェーンソーで切る作業) ・重機を使用し ての集材・運材(重機運転資格者) *初心者の方でも応募可能《詳細は求人票を》		
(契約)車エビ養殖 現場作業【春田】 正社員以外 雇用期間の定めあり 46012- 275981	8:00～17:00 6:00～15:00 7:00～16:00 (1人)	不 問 142,800	142,800)	不 問	雇 労 健 厚 祝 他	鹿児島マリナース(株) 熊毛郡屋久島町安房2400 就業場所 熊毛郡屋久島町
46012- 275981		不 問		◎車エビ養殖現場における一切の業務 ・潜水業務、給餌、整備、出荷、その他の業務 *丁 寧に指導いたします。 *繁忙期:6月・7月・11月・12月《詳細は求人票を》		
(契約)車エビ養殖 現場作業【小瀬】 正社員以外 雇用期間の定めあり 46012- 276581	8:00～17:00 6:00～15:00 7:00～16:00 (2人)	不 問 142,800	142,800)	不 問	雇 労 健 厚 祝 他	鹿児島マリナース(株) 熊毛郡屋久島町安房2400 就業場所 熊毛郡屋久島町
46012- 276581		不 問		◎車エビ養殖現場における一切の業務 ・潜水業務、給餌、整備、出荷、その他の業務 *丁 寧に指導いたします。 *繁忙期:6月・7月・11月・12月《詳細は求人票を》		
惣菜の調理及び 販売(鹿児島県屋 久島) 正社員以外 雇用期間の定めあり 40062- 340781	変形労働時間 7:00～14:00 (1人)	不 問 106,560	106,560)	不 問	雇 労 健 厚 他	昭和食品(株) 北九州市門司区黄金町6-28 就業場所 熊毛郡屋久島町
40062- 340781		不 問		*寿司・弁当・惣菜・天ぷら等の調理、販売 *未経験の方も丁寧指導しますので、ご応 募ください。 *採用日から3月31日までの雇用、以後1年《詳細は求人票を》		
ワイシャツ類の 製造加工 正社員	変形労働時間 8:00～17:00 (2人)	50 以下 129,600	129,600)	不 問	雇 労 健 厚 日 祝 他	(株)ワイケーエス屋久島 熊毛郡屋久島町栗生1215番地 就業場所 熊毛郡屋久島町
46012- 385281		不 問		◎屋久島では数少ない製造業(モノづくり)の仕事です。 制服から百貨店ブランドまでいろ いろなシャツを製造しています。あなたもMade in Japan、Mad in Japan《詳細は求人票を》		
自動車整備士 正社員	8:30～17:30 (1人)	不 問 249,900	214,200)	普通一種免許(A/T 限定不可) 自動車 整備士3級以上	雇 労 健 厚 日 祝 他	カードックMATSUMOTO 熊毛郡屋久島町安房2353-112 就業場所 熊毛郡屋久島町
46012- 295781		経験があれば なお可		◎自動車整備に関する業務全般 *自動車、単車、農作業工具の整備・点検、車検作業 *車内 清掃 *修理終了車のお客様への納車 *自動車販売 *その他付随する業務		
設備運転・保守 点検 正社員	変形労働時間 8:15～17:15 17:15～8:15 (1人)	40 以下 200,000	170,000)	普通一種免許(A/T 限定不可) *電気 主任技術者・電気工 事士	雇 労 健 厚 財形 日 他	(株)日本管財環境サービス 屋久島事業所 熊毛郡屋久島町宮之浦1312-21 屋久島クリーンサポートセンタ 就業場所 熊毛郡屋久島町
46012- 372981		不 問		◎炭化・溶融施設の運転 ◎管理及び保守点検の業務 *就業場所:屋久島クリーンサポート センター *社用車使用 *機械設備・電気設備に詳しい方は優遇します。		
(契約)荷役・集 配業務他 正社員以外 雇用期間の定めあり 46012- 379081	変形労働時間 8:00～17:00 (1人)	不 問 160,000	160,000)	普通自動車運転免許 (A/T限定不可)は 必須 大型、大型特 殊	雇 労 健 厚 他	(有)久木山運送 熊毛郡屋久島町口永良部島522 就業場所 熊毛郡屋久島町
46012- 379081		不 問		◎町営船「フェリー太陽」に関わる荷役作業、宅急便、郵便、家庭ごみ、建築資材等の集配 ◎「焼酎三岳」の原料等の栽培 ◎胃腸良薬「我神散」の原料「ガジ」《詳細は求人票を》		

職 種	就業時間	年齢	賃 金	必要な免許資格	加入保険・休日	求 人 者 名
求人番号	採用人数	必要な経験等	仕 事 内 容	所在地・就業場所		
沿岸荷役・運送 正社員	変形労働時間 7:00～16:00	45 以下 不問	165,000 170,000	普通一種免許（A1 限定不可）必須 * 大型自動車一種免許 のあ	雇 労 健 厚 他	屋久島海陸運輸(株) 熊毛郡屋久島町宮之浦1208番地11 就業場所 熊毛郡屋久島町
46012- 365581	(1人)			◎船の荷役・荷物の仕分け作業 ◎トラックによる荷物の集配作業 ◎その他事業に関わる作業等 ★資格取得に意欲的な方を希望します。 ★入社《詳細は求人票を》		
ホテル清掃業務 正社員	変形労働時間 8:30～17:00	59 以下 不問	140,000 220,000	普通1種免許（A T限定可）	雇 労 健 厚 他	(有)キクナガ観光 熊毛郡屋久島町安房788-110 就業場所 熊毛郡屋久島町
46012- 506081	(2人)			◎ホテル清掃業務 *客室内の清掃*ロビー廊下などの館内清掃 *ホテル敷地内の外清掃*その他、付随する業務 ◎休日・就業時間相談可 ★登山が《詳細は求人票を》		
清掃スタッフ[屋久 島町安房] 正社員	変形労働時間 8:30～12:00 12:30～16:30 8:30～16:30	64 以下 不問	120,881 120,881	不問	雇 労 健 厚 他	大成ビルサービス(株) 鹿児島市樋之口町11-22 就業場所 熊毛郡屋久島町
46016- 8081	(1人)			◎屋久島町安房にある研修施設の清掃（はきそうじ、ふきそうじ、掃除機での清掃、トイレの清掃、ゴミの処理他）のお仕事です。初心者の方、経験者の方どちらも歓迎《詳細は求人票を》		
管理・専門・技術的職業 正社員	8:00～17:00	40 以下 不問	172,000 182,750	普通一種免許（A T限定可）	雇 労 健 厚 日 祝 他	(有)エコアシシステム 熊毛郡屋久島町小瀬田773-48 就業場所 熊毛郡屋久島町
46012- 378181	(1人)			◎一般家庭、事業所等の浄化槽管理清掃業務 ◎一般土木作業業務 *社用車使用（AT不可） ◆管理業務など必要な資格は入社後取得していただきます《詳細は求人票を》		
現場作業員 正社員以外	変形労働時間 8:15～17:15	59 以下 不問	129,000 146,200	不問	雇 労 健 厚 日 他	(株)老舗恵命堂 熊毛郡屋久島町楠川579-25 就業場所 熊毛郡屋久島町
46012- 532381	(1人)			◎医薬品、食品の製造作業全般 *一般用医薬品、健康食品の充填・包装・箱詰め作業 *原料・資材・製品の搬入、搬出 *機械・機器メンテナンス *機械器《詳細は求人票を》		
現場作業員 正社員以外	変形労働時間 8:15～17:15	59 以下 不問	129,000 146,200	不問	雇 労 健 厚 日 他	(株)日本管財環境サービス 屋久島事業所 熊毛郡屋久島町宮之浦1312-21 屋久島クリーンサポートセンター 就業場所 熊毛郡屋久島町
46012- 362381	(1人)			◎屋久島クリーンサポートセンターリサイクル施設での ごみ分別作業、機械運転・保守・管理補助 その他付随する業務 *履歴書（写真貼付）及び紹介《詳細は求人票を》		

管理・専門・技術的職業 (パート)

※スペースの都合により、すべてを表示できていない項目もあります。

看護師 パート労働者 雇用期間の定めなし	8:30～17:30 のうち 4時間	59 以下 不問	1,200 1,300	看護師 普通一種 免許（AT限定 可）	労 土 日 他	(有)アイメディック 訪問看護ステーション雲雀 熊毛郡屋久島町尾之間913 就業場所 熊毛郡屋久島町
46012- 359881	(2人)			◎利用者様宅に訪問し身体状況の観察、医師の指示に基づいた医療行為、介護支援（排泄、入浴等）、リハビリテーション、介護、療養指導、精神的支援を行います。《詳細は求人票を》		
看護師 パート労働者 雇用期間の定めなし	8:30～12:30 13:30～17:30	不 問 不問	1,200 1,300	看護師	な し 日 祝 他	小瀬田みんなの診療所 熊毛郡屋久島町小瀬田849-1 就業場所 熊毛郡屋久島町
46012- 336081	(1人)			◎内科、脳神経外科、放射線科 ・診療の補助 ・医師の指示による採血、点滴等 ・患者様の療養上の世話 ・その他看護師業務全般 ※平成30年4月採用		
看護職 パート労働者 雇用期間の定めあり	6:30～18:30 のうち 4時間	不 問 不問	1,200 1,500	看護師免許または 准看護師免許	労 他	(社福) 淳成会 特別養護老人ホーム 竜天園 熊毛郡屋久島町船行1068-3 就業場所 熊毛郡屋久島町
46012- 14681	(2人)			◎施設利用者の日常の健康管理、生活リハビリ指導 急変時の医師との連絡等 ・入所者数70名、ショートステイ12名 ◎勤務可能日、時間等は面接時《詳細は求人票を》		
保育士 パート労働者 雇用期間の定めなし	9:00～16:00	不 問 不問	900 1,000	保育士または幼稚 園教諭	労 日 祝 他	(社福) しゃくなげ福祉会 なかよし保育園 熊毛郡屋久島町宮之浦2485-101 就業場所 熊毛郡屋久島町
46012- 212881	(2人)			◎保育業務全般 ・保育段階に応じた保育プランを基に遊具を準備し、集団遊戯・給食用便・食事指導・健康・保健管理 を行う。(0～5歳児) *80《詳細は求人票を》		
(契約)介護職員 パート労働者 雇用期間の定めあり	7:00～18:00 のうち 4時間	不 問 不問	750 750	不問	労 他	特別養護老人ホーム 縄文の郷 熊毛郡屋久島町宮之浦2458番地2 就業場所 熊毛郡屋久島町
46012- 272081	(2人)			◎入所者の生活介護全般 ・入浴介助・排泄介助・食事介助等 ◎誕生日会及び敬老会などの行事及びレクリエーションの補助 *入所者70名 *シヨウ《詳細は求人票を》		
介護補助員 パート労働者 雇用期間の定めあり	7:30～9:00 9:30～12:30 17:00～20:00	不 問 不問	750 1,680	不問	労 他	(社福) 淳成会 特別養護老人ホーム 竜天園 熊毛郡屋久島町船行1068-3 就業場所 熊毛郡屋久島町
46012- 13381	(6人)			1. 入浴介助員 2. 食事介助員 3. 身守り、整容、片付け他 ◎勤務可能日・時間・仕事内容は面接時にご相談ください。 *入所者数70名、シヨウ《詳細は求人票を》		
デイサービス介護職【福祉センター】 パート労働者 雇用期間の定めあり	8:30～17:30 9:15～16:15	不 問 不問	800 850	普通1種免許（A T限定可）	雇 労 日 他	(社福) 屋久島町社会福祉協議会 熊毛郡屋久島町宮之浦2467-19 就業場所 熊毛郡屋久島町
46012- 27781	(1人)			◎デイサービスの介護業務全般 *介護保険サービス業務です。 午前中は入浴介助、介護予防運動。午後にはレクリエーションや運動機能訓練のサポートをします。《詳細は求人票を》		
デイサービス介護業務【尾之間支所】 パート労働者 雇用期間の定めあり	8:30～17:30 のうち 4時間	不 問 不問	800 800	普通1種免許（A T限定可）	雇 労 日 他	(社福) 屋久島町社会福祉協議会 熊毛郡屋久島町宮之浦2467-19 就業場所 熊毛郡屋久島町
46012- 29281	(1人)			◎デイサービスの一連の介護業務を行います。 *機能訓練・入浴介助・トイレの介助等 ◎訪問入浴の利用者がいる場合、シフトにより入浴業務に ついていただ《詳細は求人票を》		
介護職員 パート労働者 雇用期間の定めなし	8:00～21:00 のうち 4時間	64 以下 不問	740 800	普通自動車免許 （AT限定可）	労 他	(有) 岡村 ひまわりのお家 熊毛郡屋久島町宮之浦2384番地10 就業場所 熊毛郡屋久島町
46012- 38181	(1人)			◎入居者及びデイサービス利用者に対する介護 *食事介助・入浴介助・排泄介助・おむつ交換 *居室の清掃 *デイサービス通所者の介護全般 ◎社用車《詳細は求人票を》		
訪問介護員 パート労働者 雇用期間の定めあり	8:00～18:00 のうち 4時間	不 問 不問	740 1,260	普通自動車免許（A T限定可） ヘル パー1級又は2級、 介護福	雇 労 他	(有) 岡村 ひまわりのお家 熊毛郡屋久島町宮之浦2384番地10 就業場所 熊毛郡屋久島町
46012- 394181	(1人)			◎高齢者・障害者の方の自宅を訪問し身体介護及び 生活援助等の業務を行う。 *身体介護（食事・排泄・入浴介助等） *生活援助（居室の掃除・調理・洗濯・《詳細は求人票を》		

職 種	就業時間	年齢	賃 金	必要な免許資格	加入保険・休日	求 人 者 名
求人番号	採用人数	必要な経験等	仕 事 内 容		所在地・就業場所	
ホームヘルパー 【縄文の苑】 パート労働者 雇用期間の定めあり 46012- 26481	7:00 ~ 21:00 のうち 4 時間 (1 人)	不 問 1,750	740 5 1,750	普通一種免許 (A1 限定可) ホームヘルパー2級以上、初任者 ◎ホームヘルパーとしての業務全般 *身体介護・食事、排泄、入浴介助、体位交換、清拭、衣服の着脱 *生活援助 *居室の掃除、調理、洗濯、買物等 ◎自家用車使用	労 他	(社福) 屋久島町社会福祉協議会 熊毛郡屋久島町宮之浦2467-19 就業場所 熊毛郡屋久島町
ホームヘルパー 【尾之間支所 こま パート労働者 雇用期間の定めあり 46012- 28881	7:00 ~ 21:00 のうち 4 時間 (1 人)	不 問 1,750	740 5 1,750	普通一種免許 (A1 限定可) *自家用車使用 ホームヘルパー2級 ◎ホームヘルパーとしての業務全般 *身体介護・食事、排泄、入浴介助、体位交換、清拭、衣服の着脱 *生活援助 *居室の掃除、調理、洗濯、買物等 《詳細は求人票を》	労 他	(社福) 屋久島町社会福祉協議会 熊毛郡屋久島町宮之浦2467-19 就業場所 熊毛郡屋久島町
教員 パート労働者 雇用期間の定めあり 46012- 286481	8:00 ~ 17:00 13:00 ~ 22:00 (1 人)	不 問	2,000 5 2,000	高等学校第一種 家庭 教員免許 普通一種免許 (AT限定可) ◎屋久島おおぞら高等学校での授業、野外活動、生活面のサポート、生徒指導、イベントの企画・立案・運営等 ◎全国の生徒達が屋久島にやってきて1週間程度滞《詳細は求人票を》	雇 労 健 厚 他	学校法人KTC学園 屋久島おおぞら高等学校 熊毛郡屋久島町平内34-2 就業場所 熊毛郡屋久島町

事務的職業 (パート)

※スペースの都合により、すべてを表示できていない項目もあります。

一般事務[屋久島町] パート労働者 雇用期間の定めあり 46010- 6196181	8:30 ~ 13:30 13:30 ~ 17:30 (1 人)	不 問 737	737 5 737	普通一種自動車免許 (AT限定可) ◎一般事務 (電話対応含む) ・経理事務、営業支援事務 ・システム関連事務 (入力作業) *パソコン (エクセル・ワード) 操作可能な方 *制服貸与 《詳細は求人票を》	雇 労 土 日 他	(株) カクイクスウイング 鹿児島市山谷山港2丁目1番2 就業場所 熊毛郡屋久島町
一般事務・経理補助 パート労働者 雇用期間の定めなし 46012- 282381	9:00 ~ 15:00 のうち 5 時間 (1 人)	不 問 950	737 5 950	不 問 ◎一般事務及び経理補助 *会計伝票作成 *納品・請求書作成 *電話対応 *他付随する業務 ◎パソコン操作 (エクセル・ワード) 可能な方 《詳細は求人票を》	雇 労 他	(有)馬場製菓 熊毛郡屋久島町宮之浦799番地 就業場所 熊毛郡屋久島町
(臨時)事務職員 パート労働者 雇用期間の定めあり 46012- 322581	8:30 ~ 18:00 のうち 4 時間 (1 人)	不 問 950	950 5 950	普通一種免許 (AT限定可) ◎一般事務全般 *パソコンによる入力作業、請求書等の打ち出し、お客様への案内等のメールの送受信 *接客・電話対応 ◎レンタル用品のクリーニングと《詳細は求人票を》	労 他	(株)屋久島ツアーズ 熊毛郡屋久島町小瀬田1436-56 就業場所 熊毛郡屋久島町
販売及び予約受付 パート労働者 雇用期間の定めなし 46012- 390481	9:00 ~ 19:00 のうち 4 時間 (1 人)	不 問 750	750 5 750	普通一種免許 (AT限定可) ◎アウトドア商品・土産品等の販売業務 ◎エコツアー予約受付業務及びそれに付随する業務 ◎喫茶業務 ☆パソコン操作 (エクセル等) ができる方 《詳細は求人票を》	労 他	(株) 屋久島メッセージ 熊毛郡屋久島町小瀬田413番地76 就業場所 熊毛郡屋久島町

販売・営業・サービス・保安の職業 (パート)

※スペースの都合により、すべてを表示できていない項目もあります。

レジ担当[熊毛郡屋久島町:エコー] パート労働者 雇用期間の定めあり 46010- 1727481	8:30 ~ 14:30 (1 人)	不 問 740	740 5 740	不 問 ◎スーパーマーケットでのレジ業務 ◎接客 ◎その他付随する業務 ※経験者歓迎いたします※初めての方も丁寧に指導致しますので、お気軽に ご連絡《詳細は求人票を》	雇 労 他	(株) エコーブ鹿児島 鹿児島市西別府町3200-9 就業場所 熊毛郡屋久島町
売店販売員 パート労働者 雇用期間の定めなし 46012- 198781	8:30 ~ 18:00 (1 人)	不 問 800	800 5 800	不 問 ◎空港内売店のレジ業務 *接客業務 *レジ業務 ◎月8日程度の勤務となります。 ◎履歴書 (写真貼付) ・安定所紹介状を「屋久島空港ターミナル《詳細は求人票を》	雇 労 他	屋久島空港ターミナルビル(株) 熊毛郡屋久島町小瀬田城之平310 就業場所 熊毛郡屋久島町
レジ担当[熊毛郡屋久島町:エコー] パート労働者 雇用期間の定めあり 46010- 234781	8:30 ~ 12:30 (1 人)	不 問 737	737 5 737	不 問 ◎スーパーマーケットでのレジ業務 ◎接客 ◎その他付随する業務 *経験者歓迎いたします *雇用期間:採用日~H30. 6. 30まで 以降、1年《詳細は求人票を》	雇 労 他	(株) エコーブ鹿児島 鹿児島市西別府町3200-9 就業場所 熊毛郡屋久島町
販売員[JRホテル屋久島] パート労働者 雇用期間の定めなし 46012- 34481	変形労働時間 6:45 ~ 11:00 15:45 ~ 21:00 (2 人)	不 問 950	750 5 950	不 問 ◎お土産品の販売及び商品管理 *仕入・受注及び発注等 *商品梱包・配送手続き *電話対応 *他付随する業務	雇 労 他	(有)馬場製菓 熊毛郡屋久島町宮之浦799番地 就業場所 熊毛郡屋久島町
販売員[森のきらめき及び安房港タ] パート労働者 雇用期間の定めなし 46012- 35781	6:00 ~ 7:00 12:00 ~ 13:30 (1 人)	不 問 950	737 5 950	不 問 ◎お土産品の販売及び商品管理 *仕入・受注及び発注等 *商品梱包・配送手続き *他付随する業務 ◎お客様の利用状況により安房港ターミナルでの勤務もあります。	雇 労 他	(有)馬場製菓 熊毛郡屋久島町宮之浦799番地 就業場所 熊毛郡屋久島町
販売員[屋久島観光センター] パート労働者 雇用期間の定めなし 46012- 36881	8:00 ~ 17:00 のうち 5 時間 (1 人)	不 問 950	737 5 950	不 問 ◎お土産品の販売・商品管理 *仕入・受注及び発注等 *商品梱包・配送手続き *他付随する業務	雇 労 他	(有)馬場製菓 熊毛郡屋久島町宮之浦799番地 就業場所 熊毛郡屋久島町
日配担当[熊毛郡屋久島町:エコー] パート労働者 雇用期間の定めあり 46010- 6369781	12:00 ~ 17:00 (1 人)	不 問 800	800 5 800	不 問 ◎スーパーマーケット日配部門での日配品 (牛乳、とうふ、こんにゃく等) の発注・値付・陳列・接客 ・その他付随する業務 *経験者歓迎いたします 《詳細は求人票を》	雇 労 他	(株) エコーブ鹿児島 鹿児島市西別府町3200-9 就業場所 熊毛郡屋久島町
日配担当[熊毛郡屋久島町:エコー] パート労働者 雇用期間の定めあり 46010- 3204381	8:00 ~ 16:00 (1 人)	不 問 800	800 5 800	不 問 ◎スーパーマーケット日配部門での日配品 (牛乳、とうふ、こんにゃく等) の発注・値付・陳列・接客 ・その他付随する業務 *経験者歓迎いたします 《詳細は求人票を》	雇 労 健 厚 他	(株) エコーブ鹿児島 鹿児島市西別府町3200-9 就業場所 熊毛郡屋久島町

職 種	就業時間	年齢	賃 金	必要な免許資格	加入保険・休日	求 人 者 名
求人番号	採用人数	必要な経験等		仕 事 内 容		所在地・就業場所
衣料担当[熊毛郡屋久島町:エコーパート労働者 雇用期間の定めあり 46010- 166081	8:30 ~ 12:30 (1人)	不問	737 737	不問	労 他	(株)エコーブ鹿児島 鹿児島市西別府町3200-9 就業場所 熊毛郡屋久島町
販売員 パート労働者 雇用期間の定めなし 46012- 37281	8:00 ~ 20:00のうち 5時間 (1人)	64以下 不問	737 850	不問	雇 労 他	(株)SOMES 屋久島店 熊毛郡屋久島町小瀬田826 就業場所 熊毛郡屋久島町
お土産品の販売 パート労働者 雇用期間の定めあり 46012- 356581	8:30 ~ 18:00のうち 4時間 (2人)	不問	750 800	不問	雇 労 他	ぶかり堂 熊毛郡屋久島町小瀬田719-39 就業場所 熊毛郡屋久島町
レストランホール係及び売店販売員 パート労働者 雇用期間の定めなし 46012- 348581	変形労働時間 8:00 ~ 21:00のうち 6時間 (2人)	不問	737 737	不問	雇 労 健 厚 他	(株)屋久島ふるさと市場 熊毛郡屋久島町宮之浦797-1番地 就業場所 熊毛郡屋久島町
販売員(屋久島店)(パート) パート労働者 雇用期間の定めあり 40150- 2354281	8:30 ~ 14:30 13:00 ~ 19:00 17:00 ~ 22:00 (5人)	不問	830 900	不問	雇 労 他	(株)ドラッグストアモリ 福岡県朝倉市一ツ木1148-1 就業場所 熊毛郡屋久島町
携帯電話の販売[屋久島町] パート労働者 雇用期間の定めなし 46010- 51281	10:00 ~ 19:00のうち 5時間 (1人)	不問	850 1,000	不問	雇 労 他	(株)インフォアップ 鹿児島市谷山中央3-4642 就業場所 熊毛郡屋久島町
(契)温泉清掃(屋久島いわ) 有期派遣パート 雇用期間の定めあり 46120- 387781	交替制 9:00 ~ 13:00 9:00 ~ 14:00 (1人)	不問	737 737	不問	雇 労 他	指宿観光(株) 指宿市十二町3755 就業場所 熊毛郡屋久島町
クリーニング業務 パート労働者 雇用期間の定めなし 46012- 393281	8:00 ~ 17:00 9:00 ~ 16:00 8:00 ~ 14:00 (3人)	不問	750 750	不問	雇 労 他	sankara hotel&spa屋久島 熊毛郡屋久島町麦生字萩野上553番地 就業場所 熊毛郡屋久島町
(契)従業員食堂調理(屋久島) 有期派遣パート 雇用期間の定めあり 46120- 691981	変形労働時間 9:00 ~ 17:00のうち 7時間 (1人)	不問	737 737	不問	雇 労 他	指宿観光(株) 指宿市十二町3755 就業場所 熊毛郡屋久島町
調理業務[熊毛郡屋久島町] パート労働者 雇用期間の定めあり 46010- 1080381	変形労働時間 14:00 ~ 19:30 (2人)	不問	800 950	不問	雇 労 他	日清医療食品(株)南九州支店 鹿児島営業所 鹿児島市吉野町4373-1 就業場所 熊毛郡屋久島町
(契約)調理員 パート労働者 雇用期間の定めあり 46012- 21081	6:30 ~ 15:30 9:30 ~ 18:30 9:00 ~ 18:00 (1人)	不問	800 800	不問	雇 労 健 厚 他	特別養護老人ホーム 縄文の郷 熊毛郡屋久島町宮之浦2458番地2 就業場所 熊毛郡屋久島町
盛付補助・食器洗浄業務[熊毛郡屋久島町] パート労働者 雇用期間の定めあり 46010- 1094881	変形労働時間 9:00 ~ 14:00 (2人)	不問	800 900	不問	雇 労 他	日清医療食品(株)南九州支店 鹿児島営業所 鹿児島市吉野町4373-1 就業場所 熊毛郡屋久島町
盛付補助・食器洗浄業務[熊毛郡屋久島町] パート労働者 雇用期間の定めあり 46010- 1097081	変形労働時間 16:00 ~ 18:30 (2人)	不問	800 900	不問	雇 労 他	日清医療食品(株)南九州支店 鹿児島営業所 鹿児島市吉野町4373-1 就業場所 熊毛郡屋久島町
接客・調理補助 パート労働者 雇用期間の定めあり 46012- 17481	10:00 ~ 15:00 17:00 ~ 22:00 (1人)	不問	780 850	不問	雇 労 日 他	定食・ばすた かたぎりさん 熊毛郡屋久島町安房540-62 就業場所 熊毛郡屋久島町
カフェ業務全般及びアクセサリー パート労働者 雇用期間の定めあり 46012- 369281	9:00 ~ 16:00のうち 5時間 (1人)	不問	800 850	不問	なし 他	樹之香 熊毛郡屋久島町安房2402-74 就業場所 熊毛郡屋久島町
接客係[屋久島グリーンホテル] パート労働者 雇用期間の定めなし 46012- 389681	10:00 ~ 14:00 16:30 ~ 22:00 (1人)	不問	750 850	不問	雇 労 他	(有)キクナガ観光 熊毛郡屋久島町安房788-110 就業場所 熊毛郡屋久島町
接客係サービススタッフ【急募】 パート労働者 雇用期間の定めなし 46012- 274681	17:00 ~ 22:00 (1人)	59以下 不問	870 870	不問	雇 労 他	(株)シーサイドホテル屋久島 熊毛郡屋久島町宮之浦1208-9 就業場所 熊毛郡屋久島町

職 種	就業時間	年齢	賃 金	必要な免許資格	加入保険・休日	求 人 者 名
求人番号	採用人数	必要な経験等	仕 事 内 容			所在地・就業場所
接客・調理補助 パート労働者 雇用期間の定めなし 46012- 215081	16:00～22:00 16:00～21:00 (2人)	不 問	800 1,000	不問	労 他	鯨居酒屋 やしま 熊毛郡屋久島町安房92-1 就業場所 熊毛郡屋久島町
(契)ホール係 パート労働者 雇用期間の定めあり 46012- 40981	5:40～11:00 17:30～22:00 (2人)	不 問	740 780	不問	労 他	JR九州ホテルズ(株)(JRホテル屋久島) 熊毛郡屋久島町尾之間136-2 本社:福岡県福岡市博多区博多駅東 就業場所 熊毛郡屋久島町
接客 パート労働者 雇用期間の定めなし 46012- 352081	20:00～2:30 (2人)	18 以上	800 1,200	不問	労 火他	Ambar 熊毛郡屋久島町安房121-6 就業場所 熊毛郡屋久島町
接客係 パート労働者 雇用期間の定めなし 46012- 377281	6:00～9:00 16:00～22:00 (2人)	不 問	737 827	不問	労 他	(有)田代館 熊毛郡屋久島町宮之浦2330-1 就業場所 熊毛郡屋久島町
布団敷係【急募】 パート労働者 雇用期間の定めなし 46012- 39081	18:00～21:00 (1人)	不 問	760 800	不問	労 他	(株)シーサイドホテル屋久島 熊毛郡屋久島町宮之浦1208-9 就業場所 熊毛郡屋久島町
接客・販売 パート労働者 雇用期間の定めなし 46012- 384881	15:00～23:00 のうち 6時間 (1人)	不 問	750 1,000	不問	労 他	安永丸 熊毛郡屋久島町安房2400-120 就業場所 熊毛郡屋久島町
レストラン業務 パート労働者 雇用期間の定めなし 46012- 281081	9:00～15:00 (1人)	不 問	737 950	不問	雇 労 他	(有)馬場製菓 熊毛郡屋久島町宮之浦799番地 就業場所 熊毛郡屋久島町
レンタカー店舗業務【熊毛郡屋久島】 パート労働者 雇用期間の定めあり 46016- 864281	8:00～17:00 10:00～19:00 9:00～15:00 (3人)	不 問	790 790	普通一種免許(AT限定可) 中型免許歓迎	雇 労 他	ニッポンレンタカー九州(株)拠点営業部 鹿児島ブロック 鹿児島市中央町16-7 就業場所 熊毛郡屋久島町
レンタカー店舗業務全般/屋久島空 パート労働者 雇用期間の定めなし 34010- 5177981	8:30～18:30 のうち 6時間 (1人)	不 問	850 1,000	普通自動車運転免許(AT限定可) 中型自動車免許あれば尚良	雇 労 他	タイムズモビリティネットワークス(株) 広島県広島市中区鉄砲町7-18 東芝フコク生命ビル11階 就業場所 熊毛郡屋久島町
レンタル用品管理【屋久島観光センター】 パート労働者 雇用期間の定めなし 46012- 32981	9:00～15:00 (2人)	不 問	737 950	不問	雇 労 他	(有)馬場製菓 熊毛郡屋久島町宮之浦799番地 就業場所 熊毛郡屋久島町
生花販売・葬祭アシスタント パート労働者 雇用期間の定めなし 46012- 23681	8:30～18:00 (1人)	不 問	800 800	普通自動車一種免許(AT限定可)	雇 労 他	(有)屋久島葬祭 熊毛郡屋久島町宮之浦148番地 就業場所 熊毛郡屋久島町
(臨時)保育士または保育補助 パート労働者 雇用期間の定めあり 46012- 283681	7:00～19:00 のうち 4時間 (2人)	不 問	780 820	保育士あれば尚可	労 日祝他	(社)福明星会 安房保育園 熊毛郡屋久島町安房2359-14 就業場所 熊毛郡屋久島町
指導員・補助員 パート労働者 雇用期間の定めなし 46012- 284981	8:00～17:00 のうち 4時間 (2人)	不 問	800 800	*保育士あれば尚可	労 日祝他	(社)福明星会 児童デイサービス縄文 熊毛郡屋久島町原8番地 就業場所 熊毛郡屋久島町
送迎車の運転手 パート労働者 雇用期間の定めなし 46012- 123781	8:30～10:00 11:20～13:30 14:00～16:30 (1人)	不 問	800 800	普通一種免許(AT限定可)	労 日祝他	(社)福明星会 児童デイサービス縄文 熊毛郡屋久島町原8番地 就業場所 熊毛郡屋久島町

農林漁業・製造・運輸・建設・労務の職業 (パート)

※スペースの都合により、すべてを表示できていない項目もあります。

(契)園芸(庭園管理)(屋久島) 有期派遣パート 雇用期間の定めあり 46120- 602781	変形労働時間 8:00～17:00 (1人)	不 問	737 737	不問	雇 労 他	指宿観光(株) 指宿市十二町3755 就業場所 熊毛郡屋久島町
惣菜担当【熊毛郡屋久島町:エコー】 パート労働者 雇用期間の定めあり 46010- 3202181	8:00～16:00 (1人)	不 問	800 800	不問	雇 労 健 厚 他	(株)エコーブ鹿児島 鹿児島市西別府町3200-9 就業場所 熊毛郡屋久島町

職 種	就業時間	年齢	賃 金	必要な免許資格	加入保険・休日	求 人 者 名
求人番号	採用人数	必要な経験等	仕 事 内 容		所在地・就業場所	
【熊毛郡屋久島町】 パート労働者 雇用期間の定めあり 46010- 2859381	8:30 ~ 17:00 (1 人)	不 問 800	800)	不 問	雇 労 健 厚 他	(株) エーコーブ鹿児島 鹿児島市西別府町3200-9 就業場所 熊毛郡屋久島町
惣菜担当【熊毛郡屋久島町】: パート労働者 雇用期間の定めあり 46010- 233481	8:30 ~ 12:30 (1 人)	不 問 737	737)	不 問	労 他	(株) エーコーブ鹿児島 鹿児島市西別府町3200-9 就業場所 熊毛郡屋久島町
ホテル清掃業務 パート労働者 雇用期間の定めなし 46012- 388381	変形労働時間 8:00 ~ 16:00 のうち 5 時間 (1 人)	不 問 750	750)	不 問	雇 労 他	(有)キクナカ観光 熊毛郡屋久島町安房788-110 就業場所 熊毛郡屋久島町
清掃員 パート労働者 雇用期間の定めあり 46012- 391781	9:00 ~ 12:00 9:00 ~ 15:00 9:00 ~ 17:00 (10 人)	不 問 800	800)	普通一種免許 (A T限定可)	雇 労 他	学校法人KTC学園 屋久島おおぞら高等学校 熊毛郡屋久島町平内34-2 就業場所 熊毛郡屋久島町
ハウスキーパー 【急募】 パート労働者 雇用期間の定めなし 46012- 392881	8:00 ~ 16:00 9:00 ~ 15:00 (2 人)	不 問 750	750)	不 問	雇 労 他	(株)シーサイドホテル屋久島 熊毛郡屋久島町宮之浦1208-9 就業場所 熊毛郡屋久島町
(契)客室清掃 パート労働者 雇用期間の定めあり 46012- 285581	9:00 ~ 15:00 (1 人)	不 問 740	740)	不 問	雇 労 他	JR九州ホテルズ(株) (JRホテル屋久島) 熊毛郡屋久島町尾之間136-2 本社:福岡県福岡市博多区博多駅東 就業場所 熊毛郡屋久島町
(契)客室清掃員 (屋久島い) 有期派遣パート 雇用期間の定めあり 46120- 388881	9:00 ~ 17:00 9:00 ~ 13:00 14:00 ~ 17:00 (1 人)	不 問 737	737)	不 問	雇 労 他	指宿観光(株) 指宿市十二町3755 就業場所 熊毛郡屋久島町
(契)洗い場 (屋久島いわ) 有期派遣パート 雇用期間の定めあり 46120- 385581	7:00 ~ 22:00 のうち 5 時間 (1 人)	不 問 737	737)	不 問	雇 労 他	指宿観光(株) 指宿市十二町3755 就業場所 熊毛郡屋久島町
(契)調理補助 (屋久島いわ) 有期派遣パート 雇用期間の定めあり 46120- 386481	7:00 ~ 21:00 のうち 4 時間 (1 人)	不 問 737	737)	不 問	労 他	指宿観光(株) 指宿市十二町3755 就業場所 熊毛郡屋久島町
【熊毛郡屋久島町】 パート労働者 雇用期間の定めあり 46010- 977581	17:30 ~ 19:30 (1 人)	不 問 950	950)	不 問	労 他	日清医療食品(株) 南九州支店 鹿児島営業所 鹿児島市吉野町4373-1 就業場所 熊毛郡屋久島町
						○食器洗浄業務 ・ 100~130食程度3名体制で行います。 *スクーリング参加学生の 夕食後の食器洗浄 *12ヶ月原則更新 *ユニフォーム貸与

職 種	就業時間	年齢 賃 金	必要な免許資格	加入保険・休日	求 人 者 名
求人番号	採用人数	必要な経験等	仕 事 内 容		所在地・就業場所

事業主のみなさまへ

平成30年4月1日から 障害者の法定雇用率が引き上げになります

障害者がごく普通に地域で暮らし、地域の一員として共に生活できる「共生社会」実現の理念の下、すべての事業主には、法定雇用率以上の割合で障害者を雇用する義務があります（障害者雇用率制度）。この法定雇用率が、平成30年4月1日から以下のように変わります。

事業主区分	法定雇用率	
	現行	平成30年4月1日以降
民間企業	2.0% ⇒	2.2%
国、地方公共団体等	2.3% ⇒	2.5%
都道府県等の教育委員会	2.2% ⇒	2.4%

また併せて、下記の2点についてもご注意ください。よろしくお願いいたします。

留意点

①

対象となる事業主の範囲が、従業員45.5人以上に広がります。

▶ **従業員45.5人以上50人未満の事業主の皆さまは特にご注意ください。**

今回の法定雇用率の変更に伴い、障害者を雇用しなければならない民間企業の事業主の範囲が、従業員50人以上から45.5人以上に変わります。また、その事業主には、以下の義務があります。

- ◆ 毎年6月1日時点の障害者雇用状況をハローワークに報告しなければなりません。
- ◆ 障害者の雇用の促進と継続を図るための「障害者雇用推進者」を選任するよう努めなければなりません。

留意点

②

平成33年4月までには、更に0.1%引き上げとなります。

▶ **平成30年4月から3年を経過する日より前※に、民間企業の法定雇用率は2.3%になります。（国等の機関も同様に0.1%引上げになります。）**

※ 具体的な次回の引き上げ時期は、今後、労働政策審議会において議論がなされます。
※ 2.3%となった際には、対象となる事業主の範囲は、従業員43.5人以上に広がります。

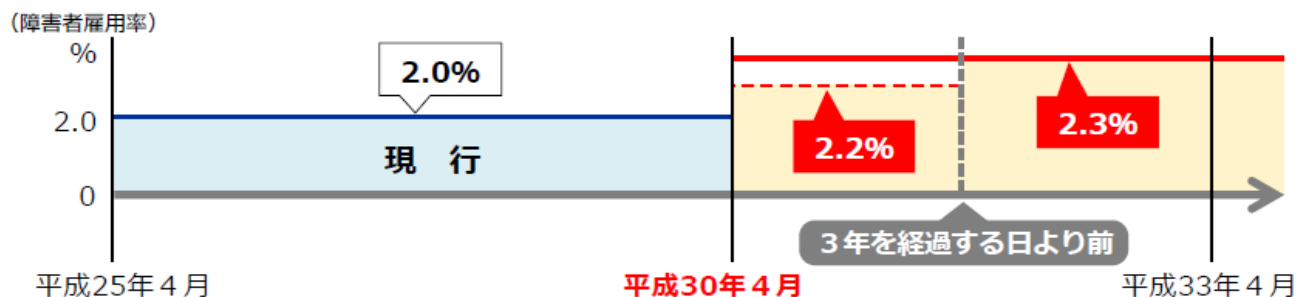

厚生労働省・都道府県労働局・ハローワーク

LL290630雇障01

職 種	就業時間	年齢	賃 金	必要な免許資格	加入保険・休日	求 人 者 名
求人番号	採用人数	必要な経験等		仕 事 内 容		所在地・就業場所

雇用保険の給付手続きをされる皆様へ

平成30年5月から失業給付及び教育訓練給付の手続きの際にはマイナンバーの届け出が必須となります。

平成30年5月以降の手続きにおいて、マイナンバーの届け出がない場合には、手続きできない場合がありますのでご注意ください。

手続きの際には「マイナンバーカード、通知カード、個人番号記載の住民票の写し」のいずれかをご持参のうえ、必ずマイナンバーの届け出をお願いします。

職業訓練のお知らせ

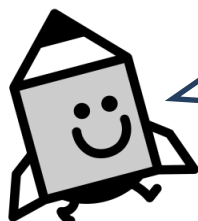

再就職に向けてパソコンスキルを身に付けませんか？

種子島でも6月20日から3カ月間の職業訓練「パソコン基礎科」が開講されます。

受講申込は4月2日からハローワークで受け付けます。

詳細やご相談はハローワークまで

- ・職業訓練は受講申込時点で在職中の方は原則対象となりません。
- ・失業給付を受給中の方は訓練期間中も継続して受給できる場合があります。
- ・失業給付を受給できない方も訓練期間中の給付金制度があります（制度を利用するためには要件があります）。