

こんにちは！

ハロくま

で～す!!

全国の求人情報や求人の
内容を詳しく知りたい

失業給付を受けながら
仕事を探していきたい



ワークン



くまげん

履歴書や職務経歴書の
作り方を教えてほしい

職業訓練等を受けて
スキルアップしたい



ハローン

就職のご相談は…

ハローワークくまげへ!!



種子島合同庁舎

**求人パソコンで
全国のハローワーク求人を検索!!**



タッチペンで操作は簡単!!



月2回発行の **求人情報くまげ**

応募先に応じた
応募書類を作成
しましょう。

雇用保険の受給手
続き中で、早期に
再就職された方は、
支給残日数に应运
じて**再就職手当**を
受給できる場合が
あります。
詳しくは、給付係
へお尋ねください。



相談窓口をご利用ください。
ご希望の求人がなくても、また、応募条件や求人条件が合わず
応募をお悩みの方も、お気軽に声をおかけください。
応募書類の作成方法等についても、ご案内いたします。



ハローワークでは、さまざまな就職支援を
行っています。
お気軽にご相談ください。



ハローワークくまげの開庁時間は平日8:30~17:15です。
(土・日・祝日は閉庁)

ハローワークの職業相談・職業紹介をご利用いただくにあたって
窓口業務の都合により、**9:00~17:00のご利用**を
お勧めさせていただいております。

ハローワークくまげ（鹿児島公共職業安定所 熊毛出張所）
〒891-3101 鹿児島県西之表市西之表16314-6 種子島合同庁舎1階
電話 0997-22-1318 Fax 0997-23-4852



ひと、くらし、
みらいのために

2018.2.28
NZN

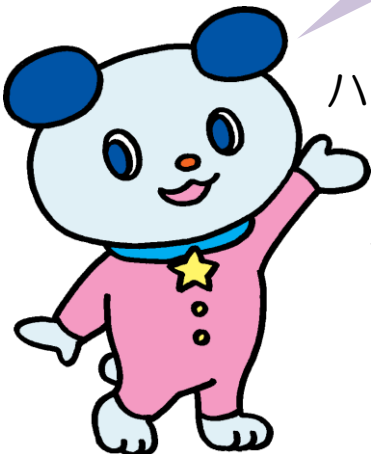



⇒ ⇒ ⇒ 「種子島版」は、別冊です。

★★ 平成30年4月19日現在 有効中求人 ★★

求人情報誌の様式がリニューアルいたしました。求人内容の詳細については、ハローワークへお問い合わせください。

✽開庁日時・・・月曜日～金曜日（祝日、年末年始を除く）8：30～17：15✽

求人内容について

①情報誌発行後に、求人が取消・保留(応募締切等)・条件変更となっている場合もありますのでご了承ください。

②求人条件(雇用期間、勤務時間、就業場所、定年・勤務延長等)の詳細については、ハローワークの求人票をご覧ください。

③仕事内容は、紙面の都合によりすべてを掲載しているものではありません。また、事業所の電話番号が掲載されなくなりましたのでご了承ください。

④求人内容と異なっていた事例があった場合等は「ハローワークくまげ」までご連絡ください。

⑤求人票は、屋久島町役場宮之浦支所、安房支所、尾之間支所の各町民生活課窓口で閲覧できます。

紹介状の発行について

※面接希望の方は、求人票で内容をご確認の上、ハローワークの紹介状を受けてください。既に面接済みの方には、紹介状の発行はできませんのでご注意ください。

紹介状の交付は、各役場支所「町民生活課」またはハローワーク熊毛まで 宮之浦支所：42-0100、安房支所43-5900、尾之間支所：47-2111、ハローワークくまげ：0997-22-1318

『求人情報くまげ』の配置場所

○屋久島町役場本庁 ○宮之浦支所町民生活課 ○安房支所町民生活課 ○尾之間支所町民生活課
○永田出張所 ○栗生出張所 ○宮之浦港種子屋久高速船待合所 ○西之表港フェリー待合所
○安房港種子屋久高速船待合所 ○わいわいランド店 ○Aコープ安房店

求人情報誌以外の求人閲覧について

「ハローワークインターネット」サービス

お持ちのパソコン、携帯電話等からインターネットでアクセスし、全国のハローワークの求人を検索できます。【URL】<https://www.hellowork.go.jp/> → 求人情報検索  クリック

ハローワークの窓口では、ご相談により求人条件(就業時間・経験等)の緩和依頼・応募連絡・面接日日程調整を行っています。お気軽にご相談ください。

※ご希望の「求人番号(46012～〇〇〇〇等)」と「事業所名」をお伝えください。

★次回の発行は平成30年5月28日(月曜日)の予定です★

【5月の求人情報誌発行は1回となります】



ハローワークで仕事を紹介された方へ

求人票と違う！と思ったら 「ハローワーク求人ホットライン」に お申し出ください。

ハローワーク（公共職業安定所）で公開・紹介している求人の内容が実際と違って
いた場合には、「ハローワーク求人ホットライン」にお申し出ください。事実を確
認の上、会社に対して是正指導を行います。

こんなことはありませんか？

- ◆面接に行ったら、求人票より低い賃金を提示された。
- ◆求人票と違う仕事の内容だった。
- ◆正社員と聞いて応募したのに、非正規雇用の形態だった。
- ◆採用の直前に、求人票にはなかった勤務地を提示された。
- ◆始業の30分前に出社させられている。
- ◆「あり」となっていた雇用保険、社会保険に加入していない。
- ◆労働条件の変更について、契約前に説明がなかった。

ひとりで悩まず、まずは、ご連絡を！

ハローワーク求人ホットライン（求職者・就業者専用）

ハローワーク
03-6858-8609

受付時間 全日8：30～17：15

（土日祝も受付。ただし、年末年始を除く）

※通話料は利用者負担となります。

引き続き、最寄のハローワークでも相談に応じます。

管理・専門・技術的職業（一般）

※スペースの都合により、すべてを表示できていない項目もあります。

職 種	就業時間	年齢	賃 金	必要な免許資格	加入保険・休日	求 人 者 名
求人番号	採用人数	必要な経験等		仕 事 内 容		所在地・就業場所
山林作業及び木材製造作業補助 正社員	8:00 ～ 17:00	40 184,000 ＼ 以下 184,000 不 問		普通一種免許（ＡＴ限定不可）	雇 労 健 厚 日 祝 他	(有) 有水製材所 熊毛郡屋久島町安房 2 4 0 5 就業場所 熊毛郡屋久島町
46012- 270281	(1 人)			◎山林作業 ＊伐採・間伐作業、その他付随する業務 ◎木材加工作業、製材補助業務 ＊木材配達、製材製品の片づけ、製材所内の清掃他 ◎社用車使用（ＭＴ車）		
施工管理業務 正社員	変形労働時間 8:00 ～ 17:00	40 160,000 ＼ 以下 250,000 現場管理経験あれば尚可		普通一種免許（ＡＴ限定不可） 土木施工管理技士２級以上及び	雇 労 健 厚 日 祝 他	(有) 啓南建設 熊毛郡屋久島町宮之浦 2 3 9 5 － 7 5 就業場所 熊毛郡屋久島町
46012- 278781	(1 人)			◎土木・建築現場内での作業全般及び建築現場での管理業務 ◎建設工事において工事用機械や車両系の運転他（資格者）		◎建設工事において工事用機械＊就業場所：屋久島町内の現《詳細は求人票を》
薬剤師 正社員	8:30 ～ 17:00	59 227,200 ＼ 以下 293,200 不 問		薬剤師	雇 労 健 厚 他	(医) 徳洲会屋久島徳洲会病院 熊毛郡屋久島町宮之浦 2 4 6 7 就業場所 熊毛郡屋久島町
46012- 492181	(1 人)			◎病院内薬局での調剤等薬剤師業務 ・お薬の服用歴の管理 ・患者さんへのお薬の服薬指導 ・処方箋に基づいて、保険調剤全般業務 ・薬品の管理業務 ・《詳細は求人票を》		
デイサービス看護職員または生活相 正社員	8:15 ～ 17:15	不 165,000 ＼ 問 165,000 不 問		普通一種免許（ＡＴ限定可） 看護師・准看護師または介護福祉士	雇 労 健 厚 木 日	特定非営利活動法人 じゃがいものおうち 熊毛郡屋久島町尾之間 1 3 6 － 6 就業場所 熊毛郡屋久島町
46012- 651281	(1 人)			◎ミニデイサービス事業所（高齢者と障害者）での看護もしくは、生活相談業務を行う ＊利用者さんの心身の健康管理と入浴介助、食事介助等の 介護業務及び送迎《詳細は求人票を》		
看護職員 正社員	変形労働時間 7:30 ～ 16:30 9:00 ～ 18:00	59 163,000 ＼ 以下 201,000 不 問		看護師または准看護師	雇 労 健 厚 他	特別養護老人ホーム 縄文の郷 熊毛郡屋久島町宮之浦 2 4 5 8 番地 2 就業場所 熊毛郡屋久島町
46012- 655681	(1 人)			◎入所者の健康管理全般 ・服薬管理 ・バイタルチェック等 ＊入所者 7 0 名 ＊ショートステイ最大 2 0 名まで		
(契約)看護職員 正社員以外	変形労働時間 7:30 ～ 16:30 9:00 ～ 18:00	不 145,520 ＼ 問 179,760 不 問		看護師または准看護師	雇 労 健 厚 他	特別養護老人ホーム 縄文の郷 熊毛郡屋久島町宮之浦 2 4 5 8 番地 2 就業場所 熊毛郡屋久島町
46012- 656981	(1 人)			◎入所者の健康管理全般 ・服薬管理 ・バイタルチェック等 ＊入所者 7 0 名 ＊ショートステイ最大 2 0 名まで		
デイサービス看護・介護業務【 正社員以外	8:30 ～ 17:30	不 174,000 ＼ 問 184,500 看護・介護業務経験者優遇		看護師または准看護師 普通一種免許（ＡＴ限定可）	雇 労 健 厚 日 他	(社福) 屋久島町社会福祉協議会 熊毛郡屋久島町宮之浦 2 4 6 7 － 1 9 就業場所 熊毛郡屋久島町
46012- 665481	(1 人)			◎デイサービスの一連の看護及び介護業務 ＊看護師業務全般 ＊機能訓練・入浴介助・トイレの介助等 ◎訪問入浴の利用者がいる場合、シフトにより入浴業務に《詳細は求人票を》		
看護師 正社員	交替制 8:30 ～ 17:00 16:30 ～ 9:00	59 201,000 ＼ 以下 300,000 不 問		看護師	雇 労 健 厚 日 祝 他	(医) 徳洲会屋久島徳洲会病院 熊毛郡屋久島町宮之浦 2 4 6 7 就業場所 熊毛郡屋久島町
46012- 490881	(1 人)			◎病院内看護師業務 ・病院にて医師の指示の下、外来患者様及び 入院患者様の療養上の世話、診察の補助業務 を行う。 ＊就業時間（２）に準じ、月 4 《詳細は求人票を》		
看護職員（介護サービス）屋久島の 正社員	変形労働時間 8:30 ～ 17:30	59 163,000 ＼ 以下 201,000 不 問		看護師または准看護師 普通一種免許（ＡＴ限定可）	雇 労 健 厚 他	特別養護老人ホーム 縄文の郷 熊毛郡屋久島町宮之浦 2 4 5 8 番地 2 就業場所 熊毛郡屋久島町
46012- 373581	(1 人)			◎利用される方が自立した日常生活をする為の援助 ・健康管理（バイタルチェック）機能訓練・送迎等 ◎送迎は 1 0 人乗りのワゴン車または軽自動車を使用し《詳細は求人票を》		
(契約)看護職員【 正社員以外	変形労働時間 8:30 ～ 17:30	不 162,640 ＼ 問 179,760 不 問		看護師または准看護師 普通一種免許（ＡＴ限定可）	雇 労 健 厚 他	特別養護老人ホーム 縄文の郷 熊毛郡屋久島町宮之浦 2 4 5 8 番地 2 就業場所 熊毛郡屋久島町
46012- 374481	(1 人)			◎利用される方が自立した日常生活をする為の援助 ・健康管理（バイタルチェック）機能訓練・送迎等 ◎送迎は 1 0 人乗りのワゴン車または軽自動車を使用し《詳細は求人票を》		
看護師 正社員	変形労働時間 8:30 ～ 17:30	59 190,000 ＼ 以下 210,000 不 問		看護師 普通自動車免許（ＡＴ限定可）	雇 労 健 厚 土 日 他	(合) アイメディック 訪問看護ステーション雲雀 熊毛郡屋久島町尾之間 9 1 3 就業場所 熊毛郡屋久島町
46012- 360181	(2 人)			◎利用者様宅に訪問し身体状況の観察、医師の指示に基づいた医療行為、介護支援（排泄、入浴等）、リハビリテーション、介護、療養指導、精神的支援を行います。 《詳細は求人票を》		
准看護師 正社員	交替制 8:30 ～ 17:00 16:30 ～ 9:00	59 163,000 ＼ 以下 206,000 不 問		准看護師	雇 労 健 厚 日 祝 他	(医) 徳洲会屋久島徳洲会病院 熊毛郡屋久島町宮之浦 2 4 6 7 就業場所 熊毛郡屋久島町
46012- 491281	(1 人)			◎病院内看護師業務 ・病院にて医師の指示のもと、外来患者さま及び 入院患者さまの療養上の世話、診察の補助業務 を行う。 ＊就業時間（２）に準じ《詳細は求人票を》		
臨床工学技士 正社員	8:30 ～ 17:00 8:00 ～ 16:30	59 188,000 ＼ 以下 280,800 経験者優遇		臨床工学技士	雇 労 健 厚 日 他	(医) 徳洲会屋久島徳洲会病院 熊毛郡屋久島町宮之浦 2 4 6 7 就業場所 熊毛郡屋久島町
46012- 489581	(3 人)			◎病院内の透析室にて臨床工学技士業務に従事する ＊履歴書及び安定所紹介状を事前に提出してください。 後日、面接日時を連絡します。 （書類《詳細は求人票を》		
理学療法士・作業療法士 正社員	変形労働時間 8:30 ～ 17:30	59 190,000 ＼ 以下 210,000 不 問		理学療法士または作業療法士 普通自動車免許（ＡＴ限定可）	雇 労 健 厚 土 日 他	(合) アイメディック 訪問看護ステーション雲雀 熊毛郡屋久島町尾之間 9 1 3 就業場所 熊毛郡屋久島町
46012- 364981	(2 人)			◎利用者様宅に訪問し身体状況の観察、医師の指示に基づいたリハビリテーション、介護相談等を行います。 ＊簡単なパソコン操作あり ＊自家用車使用（《詳細は求人票を》		
看護補助者 正社員	変形労働時間 8:30 ～ 17:00 7:30 ～ 16:00 7:00 ～ 15:30	59 151,500 ＼ 以下 177,500 不 問		不 問	雇 労 健 厚 他	(医) 徳洲会屋久島徳洲会病院 熊毛郡屋久島町宮之浦 2 4 6 7 就業場所 熊毛郡屋久島町
46012- 648981	(2 人)			◎看護補助業務 ・病棟での看護補助業務 ◎病院内で配置換え勤務の可能性あります。 ＊就業時間（３）（４）は早出・遅出の勤務となります。 《詳細は求人票を》		
保育士〔熊毛郡屋久島町宮之浦〕 無期雇用派遣 雇用期間の定めなし	変形労働時間 9:00 ～ 18:00	59 160,000 ＼ 以下 260,000 不 問		保育士 普通自動車第一種免許（ＡＴ限定可）	雇 労 健 厚 土 日 祝 他	(株) アクロス 鹿児島市桜ヶ丘 5 丁目 3 2 － 2 就業場所 熊毛郡屋久島町
46016- 1769881	(1 人)			◎主に認可保育園での保育業務 ・食事の世話や着替えの手伝いなど ・年間を通した様々な行事を通しての保育 ＊原則残業はありません。 ＊勤務予定は《詳細は求人票を》		

職 種	就業時間	年齢	賃 金	必要な免許資格	加入保険・休日	求 人 者 名
求人番号	採用人数	必要な経験等		仕 事 内 容		所在地・就業場所
保育士〔熊毛郡屋久島町安房〕 無期雇用派遣 雇用期間の定めなし 46016- 1770181	変形労働時間 9:00 ～ 18:00 (1 人)	59 160,000 ＼ 以下 260,000 不 問	保育士 普通自動車第一種免許（ＡＴ限定可） ○主に認可保育園での保育業務・食事の世話や着替えの手伝いなど・年間を通した様々な行事を通しての保育 ＊原則残業はありません。＊勤務予定は《詳細は求人票を》	雇 労 健 厚 土 日 祝 他	(株) アクロス 鹿児島市桜ヶ丘 5 丁目 3 2 － 2 就業場所 熊毛郡屋久島町	
保育士 正社員 46012- 269481	変形労働時間 7:30 ～ 16:30 7:45 ～ 16:45 8:00 ～ 17:00 (1 人)	50 171,100 ＼ 以下 171,100 経験があれば尚可	保育士または幼稚園教諭 ◎保育業務全般・保育段階に応じた保育プランを基に遊具を準備し、集団遊戯・給食用便・食事指導・健康・保健管理を行う。（0 ～ 5 歳児）＊8 0 《詳細は求人票を》	雇 労 健 厚 他	(社福) しゃくなげ福祉会 なかよし保育園 熊毛郡屋久島町宮之浦 2 4 8 5 － 1 0 1 就業場所 熊毛郡屋久島町	
(契約)介護予防ケアマネジメント 正社員以外 雇用期間の定めあり 46012- 683881	8:30 ～ 17:15 (1 人)	不 問 168,000 ＼ 168,000 不 問	有護師・介護支援専門員・社会福祉士いずれか 普通一種免許（ ★応募期限あり★ ◎屋久島町北部地域包括支援センターにて介護予防ケアマネジメントや高齢者支援業務を中心とした内容です。 ◎町北部地区に居住する高齢《詳細は求人票を》	雇 公 健 厚 土 日 祝 他	屋久島町役場 熊毛郡屋久島町小瀬田 4 6 9 番地 4 5 就業場所 熊毛郡屋久島町	
(契約)介護職員【グループホーム】 正社員以外 雇用期間の定めあり 46012- 654381	変形労働時間 7:00 ～ 16:00 8:30 ～ 17:30 9:30 ～ 18:30 (2 人)	18 136,960 ＼ 以上 136,960 不 問	不 問 ◎認知症の方が少人数で共同生活をする為の生活援助・入浴介助・排泄介助・食事介助等・調理（入所者の方と調理して頂きます） ◎行事及びレクリエーション《詳細は求人票を》	雇 労 健 厚 他	特別養護老人ホーム 縄文の郷 熊毛郡屋久島町宮之浦 2 4 5 8 番地 2 就業場所 熊毛郡屋久島町	
デイサービス介護業務〔尾之間支所〕 正社員以外 雇用期間の定めあり 46012- 664581	8:30 ～ 17:30 (1 人)	不 問 157,500 ＼ 172,200 不 問	普通 1 種免許（ＡＴ限定可） ◎デイサービスの一連の介護業務を行います。＊機能訓練・入浴介助・トイレの介助等 ◎訪問入浴の利用者がいる場合、シフトにより入浴業務に ついていただ《詳細は求人票を》	雇 労 健 厚 日 他	(社福) 屋久島町社会福祉協議会 熊毛郡屋久島町宮之浦 2 4 6 7 － 1 9 就業場所 熊毛郡屋久島町	
(契約)介護職員【デイサービス屋】 正社員以外 雇用期間の定めあり 46012- 375781	変形労働時間 8:30 ～ 17:30 (1 人)	不 問 136,960 ＼ 136,960 不 問	普通一種免許（ＡＴ限定可） ◎利用される方が自立した日常生活をする為の援助・入浴介助・排泄介助・食事介助・レクリエーションの 補助・送迎等 ◎送迎は 1 0 人乗りのワゴン車または軽《詳細は求人票を》	雇 労 健 厚 他	特別養護老人ホーム 縄文の郷 熊毛郡屋久島町宮之浦 2 4 5 8 番地 2 就業場所 熊毛郡屋久島町	
教員 正社員以外 雇用期間の定めあり 46012- 647681	変形労働時間 8:00 ～ 17:00 13:00 ～ 22:00 (2 人)	不 問 200,000 ＼ 200,000 不 問	高等学校第 1 種 家庭 教員免許 普通一種免許（ＡＴ限定可） ◎屋久島おおぞら高等学校での授業、野外活動、生活面のサポート、生徒指導、イベントの企画・立案・運営等 ◎全国の生徒達が屋久島にやってきて 1 週間程度滞《詳細は求人票を》	雇 労 健 厚 他	学校法人 KTC 学園 屋久島おおぞら高等学校 熊毛郡屋久島町平内 3 4 － 2 就業場所 熊毛郡屋久島町	

事務的職業

(一般)

※スペースの都合により、すべてを表示できていない項目もあります。

総務事務 正社員 46012- 732181 (契約)事務・総務業務 正社員以外 雇用期間の定めあり 46012- 380981 (1人)	変形労働時間 8:15 ～ 17:20 (1人)	59 150,000 以下 150,000 仕事内容★参照	普通一種免許 (A T限定可)	雇 労 健 厚 日 祝 他	(有) 屋久島新生社印刷 熊毛郡屋久島町小瀬田 8 2 6 - 4 2 就業場所 熊毛郡屋久島町 ・出納帳他台帳管理、納品、請求の帳表等の作成の為の パソコン操作 (専 用ソフトによる定型フォーム入力) ・事務所の清掃等 ★パ《詳細は求人票を》
事務員 正社員 46012- 716181 (1人)	8:00 ～ 17:00 (1人)	40 146,600 以下 146,600 不問	普通自動車免許 (A T限定不可)	雇 労 健 厚 土 日 祝 他	(有) 久木山運送 熊毛郡屋久島町口永良部島 5 2 2 就業場所 熊毛郡屋久島町 ◎町営船の受付、事務 ◎宅急便、郵便等の受付、発送 ◎各種事務作業 ◎問合せ対応 仕事の内容以外的情報として一定住促進住宅、町営住宅あり
神社社務及び 一般事務 正社員以外 雇用期間の定めあり 46012- 646381 (2人)	8:00 ～ 17:00 (2人)	不 136,000 問 164,000 不問	普通一種免許 (A T限定可)	雇 労 健 厚 他	屋久島森林組合 熊毛郡屋久島町宮之浦 2 7 7 - 2 9 就業場所 熊毛郡屋久島町 ◎一般事務員 ＊測量、施工管理他 ＊パソコン (主にエクセル) を使用した入力業務 ＊書類 整理 ＊電話応対、来客対応 ＊その他、付随する業務 《詳細は求人票を》
一般事務 正社員 46012- 649581 (1人)	変形労働時間 7:00 ～ 16:00 (1人)	45 150,000 以下 190,000 不問	普通一種免許 (A T限定不可) 必須	雇 労 健 厚 他	宗教法人 屋久島大社 熊毛郡屋久島町楠川 5 9 0 - 1 就業場所 熊毛郡屋久島町 ◎神社社務及び一般事務全般 ＊社殿、摂末社及び神社関係施設の清掃、美化、管理業務 ＊境 内、神苑の清掃及び整備 ＊祭典準備 ＊神社社務にかかわる事務《詳細は求人票を》
一般事務・経理 補助 正社員 46012- 280181 (1人)	変形労働時間 9:00 ～ 17:00 (1人)	不 133,000 問 292,000 経験者優遇	不問	雇 労 健 厚 他	屋久島海陸運輸(株) 熊毛郡屋久島町宮之浦 1 2 0 8 番地 1 1 就業場所 熊毛郡屋久島町 ◎一般事務全般 ・パソコン入力業務 ・電話・来客対応 ・その他付随する業務 ◎簡単なパ ソコン入力 (エクセル・ワード) 可能な方を希望 ◎軽貨物《詳細は求人票を》
船舶離着岸作業 及び窓口業務(屋 久) 正社員 46010- 8624581 (1人)	変形労働時間 6:00 ～ 18:40 のうち 8 時間 (1人)	40 150,000 以下 180,000 ※仕事内容欄参 照	普通一種免許 (A T限定可)	雇 労 健 厚 他	(有)馬場製菓 熊毛郡屋久島町宮之浦 7 9 9 番地 就業場所 熊毛郡屋久島町 ◎一般事務及び経理補助 ＊会計伝票作成 ＊納品・請求書作成 ＊電話応対 ＊他付随する業 務 ◎パソコン操作 (エクセル・ワード) 可能な方 《詳細は求人票を》
(契約)空港内 業務 正社員以外 雇用期間の定めあり 46012- 381581 (2人)	変形労働時間 8:30 ～ 17:00 (2人)	不 138,000 問 138,000 不問	不問	雇 労 健 厚 他	種子屋久高速船(株) 鹿児島市本港新町 5 番地 就業場所 熊毛郡屋久島町 ○高速船出入港時の棧橋作業 (タラップ架設、綱取り、給油ホース出し入れ) ○高速船宮之 浦・安房港内窓口業務 (お客様対応) (窓口での予約受付、発券、《詳細は求人票を》
事務職全般(医 局秘書) 正社員 46012- 488981 (1人)	8:30 ～ 17:00 (1人)	59 142,800 以下 182,100 【仕事内容欄★ 参照】	普通一種免許 (A T限定可)	雇 労 健 厚 他	屋久島空港ターミナルビル(株) 熊毛郡屋久島町小瀬田城之平 3 1 0 就業場所 熊毛郡屋久島町 ＊旅客グランドハンドリング業務 ＊荷物案内係 ＊貨物搭降載 ◎上記のいずれかの業務とな ります。 ◎履歴書 (写真貼付) ・安定所紹介状を「屋久島」《詳細は求人票を》
					(医)徳洲会屋久島徳洲会病院 熊毛郡屋久島町宮之浦 2 4 6 7 就業場所 熊毛郡屋久島町 ◎事務職全般 ＊コンピューター入力、施設管理、送迎業務、他事務全般 ◎社用車使用 ★パソコン操作 (エクセル・ワード) 可能な方

職 種	就業時間	年齢	賃 金	必要な免許資格	加入保険・休日	求 人 者 名
求人番号	採用人数	必要な経験等	仕 事 内 容			所在地・就業場所
医療事務 正社員	8:30 ～ 17:00 17:00 ～ 9:00	59	142,800 ↓	不 問	雇 労 健 厚	(医)徳洲会屋久島徳洲会病院 熊毛郡屋久島町宮之浦2 4 6 7
		以下	165,600			
46012- 268581	(1 人)	【仕事内容欄★参照】◎医療事務全般 * 窓口での外来の受付・入退院の手続き *カルテ作成・整理 *コンピューター入力 *レセプト作成・集計作業 *書類の作成・整理 《詳細は求人票を》				

販売・営業・サービス・保安の職業 (一般)

※スペースの都合により、すべてを表示できていない項目もあります。

販売員	変形労働時間 8:00 ～ 17:00	64	160,000)	普通一種免許 (A T 限定不可)	雇 労 健 厚	(株)SOMES 屋久島店
正社員	9:00 ～ 18:00	以下	250,000		他	熊毛郡屋久島町小瀬田 8 2 6
46012- 523381	(1 人)	不 問		◎日用雑貨等の各種商品販売 ・商品の補充、接客業務 ・配達業務 ・店内清掃業務 ・その他、付随する業務 ◎社用車使用 (MT車)		
ガソリンスタンド 販売員	7:00 ～ 19:00	69	146,880)	普通一種免許 (A T 限定不可)	雇 労 健 厚	屋久島トラック(有)
正社員以外	のうち	以下	155,520		他	熊毛郡屋久島町安房 6 7
雇用期間の定めなし	8 時間	不 問		◎安房給油所にて給油、給油中のガラスや灰皿の清掃、洗車 ◎ガソリン・軽油・灯油など石油製品販売、配達 *簡単なパソコン入力などありますが、社員が《詳細は求人票を》		
46012- 743981	(1 人)					
ガソリンスタンド石油製品販売業務	変形労働時間 7:00 ～ 20:00	45	180,000)	普通一種免許 (A T 限定不可) *危険 物取扱者 (乙種 4 類) 有	雇 労 健 厚	(有) 屋久島石油
正社員		以下	220,000		他	熊毛郡屋久島町安房 5 4 0 番地 9
46012- 277481	(1 人)	不 問		*給油・給油中のガラスや灰皿の清掃 *ガソリン・軽油や灯油など石油製品の販売・配達 *タイヤ交換・オイル交換*エンジン・エンジンオイル、冷却水、バッテリー《詳細は求人票を》		
販売員(屋久島店)(ロングパート)	8:30 ～ 16:30	不	116,200)	不 問	雇 労 健 厚	(株)ドラッグストアモリ
正社員以外	11:00 ～ 19:00	問	119,000		他	福岡県朝倉市一ツ木 1 1 4 8-1
雇用期間の定めあり		不 問		*ドラッグストア店舗での販売業務 ・店舗での販売する商品の商品出し、補充 ・陳列棚の整理 ・在庫商品の管理 (賞味期限のチェック、在庫の確認) ・接《詳細は求人票を》		
40150- 3722681	(3 人)					
通信機器の販売 熊毛郡屋久島店	変形労働時間 10:00 ～ 19:00	不	150,000)	不 問	雇 労 健 厚	(株)インフォアップ
正社員		問	200,000		他	鹿児島市谷山中央 3-4 6 4 2
46010-10440781	(2 人)	不 問		○a uショップでの業務受付、販売、商品管理 *主に店内での業務となります。 *未経験者歓迎 *販売の基礎からしっかり学べますので、安心してお仕事《詳細は求人票を》		
管理栄養士(正・屋久島店・地域専)	変形労働時間 8:30 ～ 17:45	不	184,000)	普通自動車免許 (A T 限定可)	雇 労 健 厚	(株)ドラッグストアモリ
正社員	13:30 ～ 22:00	問	230,000	管理栄養士免許	他	福岡県朝倉市一ツ木 1 1 4 8-1
40150- 2643581	(1 人)	不 問		○栄養士としての専門知識を活かし、お客様の食生活を含めた栄養面でのアドバイスを行っていただきます。 ○商品管理・店舗管理業務 (ドラッグストア店内でレ《詳細は求人票を》		
栄養士(正・屋久島店・地域専)任職	変形労働時間 8:30 ～ 17:45	35	176,000)	普通自動車免許 (A T 限定可)	雇 労 健 厚	(株)ドラッグストアモリ
正社員	13:30 ～ 22:00	以下	222,000	栄養士免許	他	福岡県朝倉市一ツ木 1 1 4 8-1
40150- 2700281	(1 人)	不 問		○栄養士としての専門知識を活かし、お客様の食生活を含めた栄養面でのアドバイスを行っていただきます。 ○商品管理・店舗管理業務 (ドラッグストア店内でレ《詳細は求人票を》		
販売員(正・屋久島店・地域専)任職	変形労働時間 8:30 ～ 17:45	35	160,000)	普通自動車免許 (A T 限定可)	雇 労 健 厚	(株)ドラッグストアモリ
正社員	13:30 ～ 22:00	以下	232,500		他	福岡県朝倉市一ツ木 1 1 4 8-1
40150- 2253981	(1 人)	不 問		○商品管理・店舗管理業務 (ドラッグストア店内でレジ、接客、販売、商品陳列等の業務) *教育システムも充実していますので、未経験者もしっかり と知識・資《詳細は求人票を》		
販売員(屋久島店)(準社員)	8:30 ～ 17:45	不	146,080)	不 問	雇 労 健 厚	(株)ドラッグストアモリ
正社員以外	13:30 ～ 22:00	問	158,400		他	福岡県朝倉市一ツ木 1 1 4 8-1
雇用期間の定めあり		不 問		*ドラッグストア店舗での販売業務 ・店舗での販売する商品の商品出し、補充 ・陳列棚の整理 ・在庫商品の管理 (賞味期限のチェック、在庫の確認) ・接《詳細は求人票を》		
40150- 1941381	(2 人)					
調理業務	変形労働時間 9:00 ～ 19:00	64	150,000)	不 問	雇 労 健 厚	(有) 田代館
正社員	12:00 ～ 21:00	以下	340,000		他	熊毛郡屋久島町宮之浦 2 3 3 0-1
46012- 731281	(1 人)	調理経験		◎旅館調理業務 *和食を中心とした宿泊客の朝食・夕食の調理 *その他付随する業務 ◎観光客の少ないシーズンは就業時間に変動があります。 ◎《詳細は求人票を》		
調理業務【急募】	変形労働時間 6:00 ～ 10:30	59	190,000)	調理師 普通一種 免許 (A T 限定 可)	雇 労 健 厚	(株)シーサイドホテル屋久島
正社員	16:00 ～ 20:00	以下	225,000		他	熊毛郡屋久島町宮之浦 1 2 0 8-9
46012- 332781	(1 人)	不 問		◎宿泊者の朝食、夕食の調理及び宴会等の調理業務全般 ・材料の仕入れ ・下準備・調理・盛り付け ・調理場内清掃等 ・その他、付随する業務 *和食が《詳細は求人票を》		
調理師	6:00 ～ 14:30	59	145,500)	調理師免許取得者	雇 労 健 厚	(医)徳洲会屋久島徳洲会病院
正社員	7:00 ～ 15:30	以下	166,500		他	熊毛郡屋久島町宮之浦 2 4 6 7
46012- 324781	8:30 ～ 17:00 (1 人)	経験者優遇		◎病院厨房にて調理師・厨房業務を行う。 *献立に応じた下処理や切り込み *盛り付けや配膳 *食器、調理器具の洗浄 *調理場の清掃他 ◎早出勤あり		
調理員	変形労働時間 6:30 ～ 15:30	59	134,500)	調理師免許あれば尚可	雇 労 健 厚	特別養護老人ホーム 縄文の郷
正社員	9:30 ～ 18:30	以下	140,500		他	熊毛郡屋久島町宮之浦 2 4 5 8 番地 2
46012- 271181	9:00 ～ 18:00 (1 人)	調理員経験あれば尚可		◎利用者に応じた食事の提供を行う *献立にそった下処理や切り込み *盛り付けや配膳 *食器、調理器具の洗浄 *調理場の清掃他付随する業務		
接客・調理補助	変形労働時間 12:00 ～ 22:00	不	135,720)	不 問	雇 労	定食・ばすた かたぎりさん
正社員以外	17:00 ～ 22:00	問	147,900		日 他	熊毛郡屋久島町安房 5 4 0-6 2
雇用期間の定めあり	10:00 ～ 15:00	不 問		◎接客業務 *オーダー受付 *配膳、テーブルセッティング *後片付け、店内清掃 ◎簡単な調理補助 ◎まかないあり 『正社員登用あり』		
46012- 652181	(1 人)					
調理及び調理補助	10:00 ～ 22:00	不	170,640)	普通一種免許 (A T 限定可) 調理師免 許あれば尚可	雇 労	安永丸
正社員	のうち	問	227,520		他	熊毛郡屋久島町安房 2 4 0 0-1 2 0
46012- 383781	(1 人)	飲食店調理経験あれば尚可		◎調理及び調理補助業務全般 *新鮮な魚介類を主体とした料理の仕込み、各材料の調理または調理補助、調理場内の清掃他メニュー提案など ◎シーズンオフに《詳細は求人票を》		

職 種	就業時間	年齢	賃 金	必要な免許資格	加入保険・休日	求 人 者 名
求人番号	採用人数	必要な経験等		仕 事 内 容		所在地・就業場所
調理人 正社員	10:00 ～ 22:00 のうち 7 時間 (1 人)	不 問	199,600 ＼ 305,960	普通一種免許 (A T 限定可) 調理師免許あれば尚可	雇 労	安永丸 熊毛郡屋久島町安房 2 4 0 0－1 2 0
		調理経験 3 年以上		◎新鮮な魚介類を主体とした調理業務 *仕込み、各材料の調理、調理場内の清掃 他付随する業務 ◎メニュー作成他、店舗運営に係わることのできる方を希《詳細は求人票を》	他	就業場所 熊毛郡屋久島町
調理員 正社員	変形労働時間 7:00 ～ 16:00 (1 人)	64 以下	135,000 ＼ 250,000	普通 1 種免許 (A T 限定可)	雇 労 健 厚	(株) 屋久島ふるさと市場 熊毛郡屋久島町宮之浦 7 9 7－1 番地
		調理経験者優遇		◎レストラン内での調理業務 材料の下準備後 炊く・炒める・焼く・煮る・揚げるなどの調理料理の盛り付け・配膳・後片付け・食器洗浄 厨房内の清掃他《詳細は求人票を》	他	就業場所 熊毛郡屋久島町
接客係【屋久島グリーンホテル】 正社員	変形労働時間 6:00 ～ 22:00 のうち 8 時間 (1 人)	59 以下	160,000 ＼ 230,000	不 問	雇 労 健 厚	(有)キクナガ観光 熊毛郡屋久島町安房 7 8 8－1 1 0
		接客経験者優遇		◎ホテル内レストラン及び宴会場での接客係 *注文受け・テーブルセッティング・配膳 *飲み物等の提供・レジ・後片付け・清掃 ◎近い将来、部署の責任《詳細は求人票を》	他	就業場所 熊毛郡屋久島町
旅館スタッフ【急募】 正社員	変形労働時間 15:00 ～ 23:00 (1 人)	64 以下	130,000 ＼ 200,000	普通一種免許 (A T 限定可) あれば尚可	雇 労 健 厚	(有) 田代館 熊毛郡屋久島町宮之浦 2 3 3 0－1
		不 問		◎旅館業務全般に従事していただきます ・フロント業務 ・送迎業務 ・レストランでの料飲物提供サービス ・客室内及び館内の清掃 ・予約受付、総務業《詳細は求人票を》	他	就業場所 熊毛郡屋久島町
ホテルサービス業務全般 正社員	変形労働時間 7:30 ～ 21:00 のうち 8 時間 (1 人)	59 以下	160,000 ＼ 230,000	普通 1 種免許 (A T 限定可)	雇 労 健 厚	(有)キクナガ観光 熊毛郡屋久島町安房 7 8 8－1 1 0
		接客経験者優遇		◎ホテルフロント業務 *予約受付、予約状況の確認・案内 *チェックイン・チェックアウト 手続き業務 ◎館内の清掃業務 ◎売店での接客・販売他付随する《詳細は求人票を》	他	就業場所 熊毛郡屋久島町
フロントサービス／まんてん 正社員	変形労働時間 7:00 ～ 16:00 13:00 ～ 22:00 (2 人)	59 以下	200,000 ＼ 295,000	不 問	雇 労 健 厚	エーエフマネジメント(株) 神奈川県横浜市港北区新横浜 2－3－1 2
		フロント業務経験者優遇		※ホテルのフロント及び業務全般 ・チェックイン・チェックアウト業務、その他 (レストラン業務等含む)	他	就業場所 熊毛郡屋久島町
ホテル業務全般【急募】 正社員	変形労働時間 8:00 ～ 17:30 (1 人)	59 以下	160,000 ＼ 205,000	普免 (A T 限定可)	雇 労 健 厚	(株)シーサイドホテル屋久島 熊毛郡屋久島町宮之浦 1 2 0 8－9
		不 問		◎ホテル業務全般に従事していただきます *フロント業務 *レストランでの料飲物提供サービス *ホテル客室内及び館内の清掃 *予約受付・総務業務 《詳細は求人票を》	他	就業場所 熊毛郡屋久島町
ホール係 正社員以外 雇用期間の定めなし	交替制 8:30 ～ 17:30 17:00 ～ 0:30 (2 人)	18 以上	156,160 ＼ 165,920	不 問	雇 労 健 厚	(有)ワイ・エス産業 西之表市西之表 1 3 5 8 9 番地 3
		不 問		◎パチンコホール内業務 ・ホール内での接客業務、遊技者への対応 ・ホール内外清掃作業 ・遊技球の移動 (持ち運び等) 及び遊戯機械トラブル時の 点検、《詳細は求人票を》	他	就業場所 熊毛郡屋久島町
レンタカーサービス業務 正社員	8:00 ～ 17:00 9:00 ～ 18:00 (4 人)	不 問	172,000 ＼ 300,000	普通一種免許 (A T 限定可)	雇 労 健 厚	(有) タツモ商会 熊毛郡屋久島町宮之浦 1 1 9 9－2 5
		不 問		◎トヨタレンタカーでのレンタカー業務になります。 *お客様の送迎 *レンタカー貸出の手続き、各種保険の説明等 *洗車・車内清掃 *店内、店舗周りの《詳細は求人票を》	他	就業場所 熊毛郡屋久島町
(契)レンタカー店舗業務【屋久島】 正社員以外 雇用期間の定めあり	変形労働時間 8:30 ～ 18:00 (1 人)	不 問	136,800 ＼ 141,600	普通自動車一種免許 (A T 限定可)	雇 労 健 厚	南九州レンタリースینگ (株)(オリックスレンタカー) 鹿児島市鴨池新町 1 2－1 2 第 2 岩崎ビル 4 F
		不 問		○店舗窓口において、レンタカー車両の貸渡業務を中心とした業務を担当していただきます ≪主な担当業務≫ お客様へのレンタカーご利用説明 (保険・補償制《詳細は求人票を》	他	就業場所 熊毛郡屋久島町
レンタカー業務 正社員	変形労働時間 8:00 ～ 17:00 9:00 ～ 18:00 (1 人)	64 以下	150,000 ＼ 180,000	普通 1 種免許 (A T 限定可)	雇 労 健 厚	(有)まつばんだレンタカー 熊毛郡屋久島町小瀬田 8 1 5－2 3
		不 問		◎レンタカー業務全般 *車両を貸し出す際の接客、車両点検、車両の洗車、清掃 車の操作方法や契約事項の説明確認・料金の精算他 ◎営業所間の移動は社《詳細は求人票を》	他	就業場所 熊毛郡屋久島町
生花販売・葬祭アシスタント 正社員	8:30 ～ 18:00 (3 人)	不 問	165,000 ＼ 180,000	普通自動車免許一種 (A T 限定可)	雇 労 健 厚	(有) 屋久島葬祭 熊毛郡屋久島町宮之浦 1 4 8 番地
		不 問		◎生花販売 仕入れてきた花の水揚げ・枝や茎の余分な部分を切る等の加工・保存・店頭販売・花束やブーケ・アレンジの作成 ◎葬祭アシスタント (葬祭業務全《詳細は求人票を》	他	就業場所 熊毛郡屋久島町

農林漁業・製造・運輸・建設・労務の職業 (一般)

※スペースの都合により、すべてを表示できていない項目もあります。

茶類栽培作業及び茶製造作業 正社員	変形労働時間 7:50 ～ 17:00 (3 人)	59 以下	145,000 ＼ 200,000	普通自動車免許 (A T 限定可) フォークリフト技能者免許あ	雇 労 健 厚 財形 日 祝 他	ハラダ製茶 (株) 静岡県島田市岸町 1 9 4
		不 問		☆当社の屋久島農園 (鹿児島県) での業務になります。 *自社茶園での茶樹類の栽培 肥料及び除草など *自社茶葉他を使用する荒茶工場での製造 生葉《詳細は求人票を》	日 祝 他	就業場所 熊毛郡屋久島町
現場職員 正社員	8:00 ～ 17:00 (1 人)	59 以下	176,000 ＼ 220,000	普通一種免許 (A T 限定不可)	雇 労 健 厚 日 他	(株) 屋久林 熊毛郡屋久島町小島 1 5 6－8
		チェーンソーが使用できれば尚		◎現場にて木材の伐採・集材・搬出作業など林業に関する 仕事を行っていただきます。 ◆ 木材伐採、集材、搬出等現場での作業人員となるため チェーンソー《詳細は求人票を》	日 他	就業場所 熊毛郡屋久島町
林業作業員及び重機オペレーター 正社員	7:30 ～ 17:00 (1 人)	45 以下	172,800 ＼ 280,800	普通 1 種免許 (A T 限定可) 重機運転免許所得者優遇	雇 労 健 厚 日 祝 他	(株) 柳田林業 熊毛郡屋久島町楠川 6 0 9－2
		不 問		◎林業作業業務 ・木材の伐倒・玉切 (寸法を測ってチェーンソーで切る作業) ・重機を使用しての集材・運材 (重機運転資格者) *初心者の方でも応募可能《詳細は求人票を》	日 祝 他	就業場所 熊毛郡屋久島町
(契約)車エビ養殖現場作業【春田】 正社員以外 雇用期間の定めあり	8:00 ～ 17:00 6:00 ～ 15:00 7:00 ～ 16:00 (1 人)	不 問	142,800 ＼ 142,800	不 問	雇 労 健 厚 祝 他	鹿児島マリナース(株) 熊毛郡屋久島町安房 2 4 0 0
		不 問		◎車エビ養殖現場における一切の業務 ・潜水業務、給餌、整備、出荷、その他の業務 *丁寧に指導いたします。 *繁忙期：6 月・7 月・1 1 月・1 2 《詳細は求人票を》	祝 他	就業場所 熊毛郡屋久島町

職 種	就業時間	年齢	賃 金	必要な免許資格	加入保険・休日	求 人 者 名
求人番号	採用人数	必要な経験等	仕 事 内 容		所在地・就業場所	
(契約)車エビ養殖 現場作業【小瀬 正社員以外 雇用期間の定めあり 46012- 276581	8:00 ～ 17:00 6:00 ～ 15:00 7:00 ～ 16:00 (2 人)	不 142,800 ＼ 問 142,800 不 問	不 問	雇 労 健 厚 祝 他	(株)鹿児島マリナース(株) 熊毛郡屋久島町安房 2 4 0 0 就業場所 熊毛郡屋久島町	
ワイシャツ類の 製造加工 正社員 46012- 385281	変形労働時間 8:00 ～ 17:00 (2 人)	50 129,600 ＼ 以下 129,600 不 問	不 問	雇 労 健 厚 日 祝 他	(株)ワイケーエス屋久島 熊毛郡屋久島町栗生 1 2 1 5 番地 就業場所 熊毛郡屋久島町	
自動車整備士 正社員 46012- 295781	8:30 ～ 17:30 (1 人)	不 214,200 ＼ 問 249,900 経験があれば なお可	普通一種免許 (A T 限定不可) 自動車 整備士 3 級以上	雇 労 健 厚 日 祝 他	カードックMATSUMOTO 熊毛郡屋久島町安房 2 3 5 3 - 1 1 2 就業場所 熊毛郡屋久島町	
(契)路線バス運転 手[屋久島支社 正社員以外 雇用期間の定めあり 46010- 9035381	変形労働時間 3:20 ～ 20:30 (2 人)	18 146,000 ＼ 以上 152,000 不 問	大型 2 種免許 (必 須)	雇 労 健 厚 他	種子島・屋久島交通(株) 鹿児島市山下町 9 番 5 号 就業場所 熊毛郡屋久島町	
設備運転・保守 点検 正社員 46012- 372981	変形労働時間 8:15 ～ 17:15 17:15 ～ 8:15 (1 人)	40 170,000 ＼ 以下 200,000 不 問	普通一種免許 (A T 限定不可) *電気 主任技術者・電気工 事士	雇 労 健 厚 財形 日 他	(株)日本管財環境サービス 屋久島事業所 熊毛郡屋久島町宮之浦 1 3 1 2 - 2 1 屋久島クリーンサポートセンタ 就業場所 熊毛郡屋久島町	
荷役・運送 正社員 46012- 714881	変形労働時間 8:00 ～ 17:00 (2 人)	59 175,000 ＼ 以下 220,000 不 問	大型 1 種 (入社後取 得可能な方の応募 可) ・フォークリ フト・	雇 労 健 厚 日 他	(有)日高回漕店 熊毛郡屋久島町安房 4 4 6 - 6 就業場所 熊毛郡屋久島町	
(契約)荷役・集 配業務他 正社員以外 雇用期間の定めあり 46012- 379081	変形労働時間 8:00 ～ 17:00 (1 人)	不 160,000 ＼ 問 160,000 不 問	普通自動車運転免許 (A T 限定不可) は 必須 大型、大型特 殊	雇 労 健 厚 他	(有)久木山運送 熊毛郡屋久島町口永良部島 5 2 2 就業場所 熊毛郡屋久島町	
沿岸荷役・運送 正社員 46012- 365581	変形労働時間 7:00 ～ 16:00 (1 人)	45 165,000 ＼ 以下 170,000 不 問	普通一種免許 (A T 限定不可) 必須 * 大型自動車一種免許 のあ	雇 労 健 厚 他	屋久島海陸運輸(株) 熊毛郡屋久島町宮之浦 1 2 0 8 番地 1 1 就業場所 熊毛郡屋久島町	
清掃スタッフ[屋久 島町安房] 正社員 46016- 2288281	変形労働時間 8:30 ～ 12:00 12:30 ～ 16:30 8:30 ～ 16:30 (1 人)	64 120,881 ＼ 以下 120,881 不 問	不 問	雇 労 健 厚 他	大成ビルサービス (株) 鹿児島市樋之口町 1 1 - 2 2 就業場所 熊毛郡屋久島町	
ホテル清掃業務 正社員 46012- 506081	変形労働時間 8:30 ～ 17:00 (2 人)	59 140,000 ＼ 以下 220,000 不 問	普通 1 種免許 (A T 限定可)	雇 労 健 厚 他	(有)キクナガ観光 熊毛郡屋久島町安房 7 8 8 - 1 1 0 就業場所 熊毛郡屋久島町	
浄化槽管理清掃 作業・一般土木作 業 正社員 46012- 378181	8:00 ～ 17:00 (1 人)	40 172,000 ＼ 以下 182,750 不 問	普通一種免許 (A T 限定不可)	雇 労 健 厚 日 祝 他	(有)エコアシステム 熊毛郡屋久島町小瀬田 7 7 3 - 4 8 就業場所 熊毛郡屋久島町	
製造・メンテナンス レータ-及び関連 作 正社員 46012- 532381	8:30 ～ 17:00 8:30 ～ 12:00 (1 人)	35 153,000 ＼ 以下 200,000 不 問	普通一種免許 (A T 限定可)	雇 労 健 厚 日 祝 他	(株)老舗恵命堂 熊毛郡屋久島町楠川 5 7 9 - 2 5 就業場所 熊毛郡屋久島町	
現場作業員 正社員以外 雇用期間の定めなし 46012- 362381	変形労働時間 8:15 ～ 17:15 (1 人)	59 129,000 ＼ 以下 146,200 不 問	不 問	雇 労 健 厚 日 他	(株)日本管財環境サービス 屋久島事業所 熊毛郡屋久島町宮之浦 1 3 1 2 - 2 1 屋久島クリーンサポートセンタ 就業場所 熊毛郡屋久島町	
			◎屋久島クリーンサポートセンターリサイクル施設での ごみ分別作業、機械運転・保守・管理 補助 その他付随する業務		*履歴書 (写真貼付) 及び紹介《詳細は求人票を》	

管理・専門・技術的職業 (パート)

※スペースの都合により、すべてを表示できていない項目もあります。

看護師【縄文の 苑】 パート労働者 雇用期間の定めあり 46012- 724181	8:30 ～ 17:30 9:15 ～ 16:15 (1 人)	不 1,050 ＼ 問 1,500 経験があれば尚 可	看護師、准看護師の いずれか 普通 1 種 免許 (A T 限定可)	労 日 他	(社福) 屋久島町社会福祉協議会 熊毛郡屋久島町宮之浦 2 4 6 7 - 1 9 就業場所 熊毛郡屋久島町
看護師 パート労働者 のうち 4 時間 雇用期間の定めなし 46012- 359881	8:30 ～ 17:30 (2 人)	59 1,200 ＼ 以下 1,300 不 問	看護師 普通一種 免許 (A T 限定 可)	労 土 日 他	(合)アイメディック 訪問看護ステーション雲雀 熊毛郡屋久島町尾之間 9 1 3 就業場所 熊毛郡屋久島町
看護師 パート労働者 雇用期間の定めなし 46012- 336081	8:30 ～ 12:30 13:30 ～ 17:30 (1 人)	不 1,200 ＼ 問 1,300 不 問	看護師	な し 日 祝 他	小瀬田みんなの診療所 熊毛郡屋久島町小瀬田 8 4 9 - 1 就業場所 熊毛郡屋久島町
			◎内科、脳神経外科、放射線科 ・診療の補助 ・医師の指示による採血、点滴等 ・患者様の 療養上の世話 ・その他看護師業務全般		※平成 3 0 年 4 月採用

職 種	就業時間	年齢	賃 金	必要な免許資格	加入保険・休日	求 人 者 名
求人番号	採用人数	必要な経験等	仕 事 内 容		所在地・就業場所	
デイサービス介護職【福祉センターパート労働者】 雇用期間の定めあり 46012- 661381	8:30 ～ 17:30 9:15 ～ 16:15 (1 人)	不 問	800 ＼ 920	普通1種免許（A T限定可）	雇 労 日 他	(社福) 屋久島町社会福祉協議会 熊毛郡屋久島町宮之浦2 4 6 7－1 9 就業場所 熊毛郡屋久島町
		介護業務経験があれば尚可		◎デイサービスの介護業務全般	＊介護保険サービス業務です。 午前中は入浴介助、介護予防運動。午後にはレクリエーションや運動機能訓練のサポートをします。《詳細は求人票を》	
デイサービス介護業務【尾之間支所パート労働者】 雇用期間の定めあり 46012- 663981	8:30 ～ 17:30 のうち 4 時間 (1 人)	不 問	800 ＼ 920	普通1種免許（A T限定可）	雇 労 日 他	(社福) 屋久島町社会福祉協議会 熊毛郡屋久島町宮之浦2 4 6 7－1 9 就業場所 熊毛郡屋久島町
		不 問		◎デイサービスの一連の介護業務を行います。 ＊機能訓練・入浴介助・トイレの介助等 ◎訪問入浴の利用者がいる場合、シフトにより入浴業務に ついては《詳細は求人票を》		
介護職員 パート労働者 雇用期間の定めなし 46012- 668281	8:00 ～ 21:00 のうち 4 時間 (1 人)	64 以下	740 ＼ 800	普通自動車免許（A T限定可）	労 他	(有) 岡村 ひまわりのお家 熊毛郡屋久島町宮之浦2 3 8 4 番地1 0 就業場所 熊毛郡屋久島町
		不 問		◎入居者及びデイサービス利用者に対する介護 ＊食事介助・入浴介助・排泄介助・おむつ交換 ＊居室の清掃 ＊デイサービス通所者の介護全般 ◎社用車《詳細は求人票を》		
(契約)介護職員 パート労働者 雇用期間の定めあり 46012- 272081	7:00 ～ 18:00 のうち 4 時間 (2 人)	不 問	750 ＼ 750	不 問	労 他	特別養護老人ホーム 縄文の郷 熊毛郡屋久島町宮之浦2 4 5 8 番地2 就業場所 熊毛郡屋久島町
		不 問		◎入所者の生活介護全般 ・入浴介助・排泄介助・食事介助等 ◎誕生日会及び敬老会などの行事及びレクリエーションの補助 ＊入所者7 0名 ＊ショー《詳細は求人票を》		
ホームヘルパー【縄文の苑】 パート労働者 雇用期間の定めあり 46012- 660081	7:00 ～ 21:00 のうち 4 時間 (1 人)	不 問	740 ＼ 2,160	普通一種免許（A T限定可） ホームヘルパー2級以上、初任者	労 他	(社福) 屋久島町社会福祉協議会 熊毛郡屋久島町宮之浦2 4 6 7－1 9 就業場所 熊毛郡屋久島町
		介護業務経験があれば尚可		◎ホームヘルパーとしての業務全般 ＊身体介護 ・食事、排泄、入浴介助、体位交換、清拭、衣服の着脱 ＊生活援助 ・居室の掃除、調理、洗濯、買物等 《詳細は求人票を》		
ホームヘルパー【尾之間支所 こまパート労働者】 雇用期間の定めあり 46012- 662681	7:00 ～ 21:00 のうち 4 時間 (1 人)	不 問	740 ＼ 2,160	普通一種免許（A T限定可） ＊自家用車使用 ホームヘルパー2級	労 他	(社福) 屋久島町社会福祉協議会 熊毛郡屋久島町宮之浦2 4 6 7－1 9 就業場所 熊毛郡屋久島町
		介護業務経験があれば尚可		◎ホームヘルパーとしての業務全般 ＊身体介護 ・食事、排泄、入浴介助、体位交換、清拭、衣服の着脱 ＊生活援助 ・居室の掃除、調理、洗濯、買物等 《詳細は求人票を》		
訪問介護員 パート労働者 雇用期間の定めあり 46012- 394181	8:00 ～ 18:00 のうち 4 時間 (1 人)	不 問	740 ＼ 1,260	普通自動車免許（A T限定可） ヘルパー1級又は2級、介護福祉士	雇 労 日 他	(有) 岡村 ひまわりのお家 熊毛郡屋久島町宮之浦2 3 8 4 番地1 0 就業場所 熊毛郡屋久島町
		経験があれば尚可		◎高齢者・障害者の方の自宅を訪問し身体介護及び 生活援助等の業務を行う。 ＊身体介護（食事・排泄・入浴介助等） ＊生活援助（居室の掃除・調理・洗濯・《詳細は求人票を》		
教員 パート労働者 雇用期間の定めあり 46012- 286481	8:00 ～ 17:00 13:00 ～ 22:00 (1 人)	不 問	2,000 ＼ 2,000	高等学校第1種 家庭 教員免許 普通一種免許（A T限定可）	雇 労 健 厚 他	学校法人KTC学園 屋久島おおぞら高等学校 熊毛郡屋久島町平内3 4－2 就業場所 熊毛郡屋久島町
		不 問		◎屋久島おおぞら高等学校での授業、野外活動、生活面のサポート、生徒指導、イベントの企画・立案・運営等 ◎全国の生徒達が屋久島にやってくる1週間程度滞《詳細は求人票を》		

事務的職業

(パート)

※スペースの都合により、すべてを表示できていない項目もあります。						
事務パート【熊毛郡屋久島町】 パート労働者 雇用期間の定めあり 46010-10834381	9:00 ～ 13:00 (1 人)	不 問	850 ＼ 850	不 問	雇 労 日 祝 他	日清医療食品(株) 南九州支店 鹿児島営業所 鹿児島市吉野町4 3 7 3－1 就業場所 熊毛郡屋久島町
		不 問		事務作業 ○パソコン操作による業務 ・食材発注業務 ・帳票出力 ○食材検品作業 ＊パソコン操作（定型フォームへ入力）が可能なる方		
一般事務【屋久島町】 パート労働者 雇用期間の定めあり 46010- 6196181	8:30 ～ 13:30 13:30 ～ 17:30 (1 人)	不 問	737 ＼ 737	普通一種自動車免許（A T限定可）	雇 労 土 日 他	(株) カクイックスウイング 鹿児島市谷山港2 丁目1 番2 就業場所 熊毛郡屋久島町
		＊仕事の内容 欄参照		○一般事務（電話応対含む） ・経理事務、営業支援事務 ・システム関連事務（入力作業） ＊パソコン（エクセル・ワード）操作可能な方 ＊制服貸与《詳細は求人票を》		
一般事務・経理補助 パート労働者 雇用期間の定めなし 46012- 282381	9:00 ～ 15:00 のうち 5 時間 (1 人)	不 問	737 ＼ 950	不 問	雇 労 他	(有)馬場製菓 熊毛郡屋久島町宮之浦7 9 9 番地 就業場所 熊毛郡屋久島町
		経験者優遇		◎一般事務及び経理補助 ＊会計伝票作成 ＊納品・請求書作成 ＊電話応対 ＊他付随する業務 ◎パソコン操作（エクセル・ワード）可能な方 《詳細は求人票を》		
(臨時)事務職員 パート労働者 雇用期間の定めあり 46012- 322581	8:30 ～ 18:00 のうち 4 時間 (1 人)	不 問	950 ＼ 950	普通1種免許（A T限定可）	労 他	(株)屋久島ツアーズ 熊毛郡屋久島町小瀬田1 4 3 6－5 6 就業場所 熊毛郡屋久島町
		不 問		◎一般事務全般 ＊パソコンによる入力作業、請求書等の打ち出し、 お客様への案内等のメールの送受信 ＊接客・電話応対 ◎レンタル用品のクリーニングと《詳細は求人票を》		

販売・営業・サービス・保安の職業

(パート)

※スペースの都合により、すべてを表示できていない項目もあります。						
レジ担当【熊毛郡屋久島町:エーコパート労働者】 雇用期間の定めあり 46010- 9706481	8:30 ～ 14:30 (1 人)	不 問	740 ＼ 740	不 問	雇 労 他	(株) エーコーブ鹿児島 鹿児島市西別府町3 2 0 0－9 就業場所 熊毛郡屋久島町
		不 問		○スーパーマーケットでのレジ業務 ○接客 ○その他付随する業務 ＊経験者歓迎いたします※初めての方も丁寧に指導致しますので、お気軽に ご連絡く《詳細は求人票を》		
レジ担当【熊毛郡屋久島町:エーコパート労働者】 雇用期間の定めあり 46010- 9411281	8:30 ～ 12:30 (1 人)	不 問	737 ＼ 737	不 問	労 他	(株) エーコーブ鹿児島 鹿児島市西別府町3 2 0 0－9 就業場所 熊毛郡屋久島町
		不 問		○スーパーマーケットでのレジ業務 ○接客 ○その他付随する業務 ＊経験者歓迎いたします ＊雇用期間：採用日～H3 0 . 6 . 3 0 まで 以降、1年《詳細は求人票を》		
レジ担当 パート労働者 雇用期間の定めなし 46012- 667881	8:00 ～ 20:00 のうち 5 時間 (1 人)	64 以下	800 ＼ 850	不 問	雇 労 他	(株)SOMES 屋久島店 熊毛郡屋久島町小瀬田8 2 6 就業場所 熊毛郡屋久島町
		不 問		◎レジにて、チェッカー・サッカー業務 ＊就業日数、時間については相談に応じます。 ＊面接時に履歴書（写真貼付）・紹介状・作文を持参して《詳細は求人票を》		

職 種	就業時間	年齢	賃 金	必要な免許資格	加入保険・休日	求 人 者 名
求人番号	採用人数	必要な経験等	仕 事 内 容			所在地・就業場所
青果担当[熊毛郡屋久島町:エコーパート労働者 雇用期間の定めあり 46010- 9814181	8:30 ～ 12:30 (1 人)	不 問 737 737	不 問	労 他	(株) エコーブ鹿児島 鹿児島市西別府町3 2 0 0 - 9 就業場所 熊毛郡屋久島町	
鮮魚担当[熊毛郡屋久島町:エコーパート労働者 雇用期間の定めあり 46010- 9819581	8:30 ～ 12:30 (1 人)	不 問 737 737	不 問	労 他	(株) エコーブ鹿児島 鹿児島市西別府町3 2 0 0 - 9 就業場所 熊毛郡屋久島町	
衣料担当[熊毛郡屋久島町:エコーパート労働者 雇用期間の定めあり 46010- 9249581	8:30 ～ 12:30 (1 人)	不 問 737 737	不 問	労 他	(株) エコーブ鹿児島 鹿児島市西別府町3 2 0 0 - 9 就業場所 熊毛郡屋久島町	
日配担当[熊毛郡屋久島町:エコーパート労働者 雇用期間の定めあり 46010- 3204381	12:00 ～ 17:00 (1 人)	不 問 800 800	不 問	雇 労 他	(株) エコーブ鹿児島 鹿児島市西別府町3 2 0 0 - 9 就業場所 熊毛郡屋久島町	
日配担当[熊毛郡屋久島町:エコーパート労働者 雇用期間の定めあり 46010- 6369781	8:00 ～ 16:00 (1 人)	不 問 800 800	不 問	雇 労 健 厚 他	(株) エコーブ鹿児島 鹿児島市西別府町3 2 0 0 - 9 就業場所 熊毛郡屋久島町	
レストランホール係及び売店販売員 パート労働者 雇用期間の定めなし 46012- 348581	変形労働時間 8:00 ～ 21:00 のうち 6 時間 (2 人)	不 問 737 737	不 問	雇 労 健 厚 他	(株) 屋久島ふるさと市場 熊毛郡屋久島町宮之浦7 9 7 - 1 番地 就業場所 熊毛郡屋久島町	
携帯電話の販売[屋久島町] パート労働者 雇用期間の定めなし 46010-10439981	10:00 ～ 19:00 のうち 5 時間 (1 人)	不 問 850 1,000	不 問	雇 労 他	(株) インフォアップ 鹿児島市谷山中央3 - 4 6 4 2 就業場所 熊毛郡屋久島町	
販売員(屋久島店)(パート) パート労働者 雇用期間の定めあり 40150- 2354281	8:30 ～ 14:30 13:00 ～ 19:00 17:00 ～ 22:00 (5 人)	不 問 830 900	不 問	雇 労 他	(株) ドラッグストアモリ 福岡県朝倉市一ツ木1 1 4 8 - 1 就業場所 熊毛郡屋久島町	
(契)温泉清掃(屋久島いわ) 有期派遣パート 雇用期間の定めあり 46120- 387781	交替制 9:00 ～ 13:00 9:00 ～ 14:00 (1 人)	不 問 737 737	不 問	雇 労 他	指宿観光(株) 指宿市十二町3 7 5 5 就業場所 熊毛郡屋久島町	
クリーニング業務 パート労働者 雇用期間の定めなし 46012- 393281	8:00 ～ 17:00 9:00 ～ 16:00 8:00 ～ 14:00 (3 人)	不 問 750 750	不 問	雇 労 他	sankara hotel&spa屋久島 熊毛郡屋久島町麦生字萩野上5 5 3 番地 就業場所 熊毛郡屋久島町	
調理業務[熊毛郡屋久島町] パート労働者 雇用期間の定めあり 46010-11278181	変形労働時間 14:00 ～ 19:30 (2 人)	不 問 850 950	不 問	雇 労 他	日清医療食品(株) 南九州支店 鹿児島営業所 鹿児島市吉野町4 3 7 3 - 1 就業場所 熊毛郡屋久島町	
調理員[縄文の苑] パート労働者 雇用期間の定めあり 46012- 723281	9:00 ～ 14:00 9:00 ～ 15:00 9:00 ～ 16:00 (1 人)	不 問 800 800	不 問	雇 労 日 他	(社福) 屋久島町社会福祉協議会 熊毛郡屋久島町宮之浦2 4 6 7 - 1 9 就業場所 熊毛郡屋久島町	
(契約)調理員 パート労働者 雇用期間の定めあり 46012- 657581	6:30 ～ 15:30 9:30 ～ 18:30 9:00 ～ 18:00 (1 人)	不 問 800 800	不 問	雇 労 健 厚 他	特別養護老人ホーム 縄文の郷 熊毛郡屋久島町宮之浦2 4 5 8 番地2 就業場所 熊毛郡屋久島町	
補助調理員 パート労働者 雇用期間の定めあり 46012- 564181	8:00 ～ 17:00 8:30 ～ 17:30 (1 人)	不 問 780 800	不 問	雇 労 日 祝 他	(社福)明星会 安房保育園 熊毛郡屋久島町安房2 3 5 9 - 1 4 就業場所 熊毛郡屋久島町	
(契)従業員食堂調理(屋久島) 有期派遣パート 雇用期間の定めあり 46120- 691981	変形労働時間 9:00 ～ 17:00 のうち 7 時間 (1 人)	不 問 737 737	不 問	雇 労 他	指宿観光(株) 指宿市十二町3 7 5 5 就業場所 熊毛郡屋久島町	
接客・調理補助 パート労働者 雇用期間の定めあり 46012- 734381	10:00 ～ 15:00 17:00 ～ 22:00 (1 人)	不 問 780 850	不 問	雇 労 日 他	定食・ばすた かたぎりさん 熊毛郡屋久島町安房5 4 0 - 6 2 就業場所 熊毛郡屋久島町	
盛付補助・食器洗浄業務[熊毛郡屋久島町] パート労働者 雇用期間の定めあり 46010-11274481	変形労働時間 16:00 ～ 18:30 (2 人)	不 問 850 900	不 問	雇 労 他	日清医療食品(株) 南九州支店 鹿児島営業所 鹿児島市吉野町4 3 7 3 - 1 就業場所 熊毛郡屋久島町	

職 種	就業時間	年齢	賃 金	必要な免許資格	加入保険・休日	求 人 者 名
求人番号	採用人数	必要な経験等	仕 事 内 容		所在地・就業場所	
盛付補助・食器洗 浄業務【熊毛郡屋 パート労働者 雇用期間の定めあり 46010-11275781	変形労働時間 9:00 ～ 14:00 (2 人)	不 問 850 ＼ 900	不 問	雇 労 他	日清医療食品(株) 南九州支店 鹿児島営業所 鹿児島市吉野町 4 3 7 3 - 1 就業場所 熊毛郡屋久島町 ○盛付補助、食器洗浄業務 朝食： 7 0 食 4 名体制 昼食： 8 5 食 5 名体制 * 1 年更新 (原則更新)	
カフェ業務全般及 びアクセサリシ パート労働者 雇用期間の定めあり 46012- 369281	9:00 ～ 16:00 のうち 5 時間 (1 人)	不 問 800 ＼ 850	不 問	な し 他	樹之香 熊毛郡屋久島町安房 2 4 0 2 - 7 4 就業場所 熊毛郡屋久島町 ◎テイクアウトカフェでの軽微な調理作業等 ◎隣接するアクセサリショップ内の作業補助 ・ P O P 書き、接客、レジ打ち ・その他付随する軽作業 * 《詳細は求人票を》	
接客・調理補助 パート労働者 雇用期間の定めなし 46012- 666781	16:00 ～ 22:00 16:00 ～ 21:00 (2 人)	不 問 800 ＼ 1,000	不 問	労 他	鰯居酒屋 やしま 熊毛郡屋久島町安房 9 2 - 1 就業場所 熊毛郡屋久島町 ◎接客・調理補助業務 * オーダー受付 * 配膳・テーブルセッティング * 後片付け・店内清掃 * 簡単な調理補助 * 食器洗浄 * その他付随する業務 * 《詳細は求人票を》	
(契)ホール係 パート労働者 雇用期間の定めあり 46012- 670681	5:40 ～ 11:00 17:30 ～ 22:00 (2 人)	不 問 740 ＼ 780	不 問	労 他	JR九州ホテルズ(株) (JRホテル屋久島) 熊毛郡屋久島町尾之間 1 3 6 - 2 本社：福岡県福岡市博多区博多駅東 就業場所 熊毛郡屋久島町 ◎レストラン内での接客業務開店前の準備、テーブルセッティング、オーダー取り 飲み物料理 の提供、簡単な食器洗い他	
接客係【屋久島グ リーンホテル】 パート労働者 雇用期間の定めなし 46012- 389681	10:00 ～ 14:00 16:30 ～ 22:00 (1 人)	不 問 750 ＼ 850	不 問	労 他	(有)キクナガ観光 熊毛郡屋久島町安房 7 8 8 - 1 1 0 就業場所 熊毛郡屋久島町 ◎ホテル内レストラン及び宴会場での接客係 ・注文受け・テーブルセッティング・配膳 ・飲 み物等の提供・レジ・後片付け・清掃 ◆ 6 0 歳以上の方の応募 《詳細は求人票を》	
接客係サービスス タッフ【急募 パート労働者 雇用期間の定めなし 46012- 274681	17:00 ～ 22:00 (1 人)	59 以下 870 ＼ 870	不 問	雇 労 他	(株)シーサイドホテル屋久島 熊毛郡屋久島町宮之浦 1 2 0 8 - 9 就業場所 熊毛郡屋久島町 ◎客室での接客係 ・オーダー受け ・飲食物の提供 ・その他付随する業務 !! 急 募!!	
ホール・調理補 助【急募】 パート労働者 雇用期間の定めなし 46012- 693181	10:30 ～ 13:30 18:00 ～ 22:00 (2 人)	不 問 750 ＼ 800	普通一種免許あ れば尚可	労 月 他	旬彩 四季亭 熊毛郡屋久島町宮之浦 8 7 就業場所 熊毛郡屋久島町 飲食店での経験 があれば優遇 * 食事の配膳・接客 * 皿洗い * 料理の盛り付け、簡単な調理補助 * 配達 * その他付随す る業務 ◎社用車使用 (車の免許のある方) ◆就業 《詳細は求人票を》	
接客 パート労働者 雇用期間の定めなし 46012- 352081	20:00 ～ 2:30 (2 人)	18 以上 800 ＼ 1,200	不 問	労 火 他	Ambar 熊毛郡屋久島町安房 1 2 1 - 6 就業場所 熊毛郡屋久島町 ◎主にカウンターにて接客をしていただきます。 ・飲み物、簡単な食事作り ・配膳、洗い物 他付随する業務 ◆就業日数、就業時間など相談に応じます。 《詳細は求人票を》	
旅館業務 パート労働者 雇用期間の定めなし 46012- 735681	変形労働時間 7:00 ～ 22:00 のうち 5 時間 (1 人)	不 問 850 ＼ 1,000	普通一種免許 (A T 限定可)	労 他	(株)クラフトワークス 屋久島コテージ 森のこかげ 熊毛郡屋久島町船行 2 9 2 - 9 就業場所 熊毛郡屋久島町 ◎清掃、コテージ修繕、接客案内、事務他、コテージ運営に関わる全般業務 ◎社用車使用 * 就業時間・就業日数については相談に応じます。	
布団敷係【急 募】 パート労働者 雇用期間の定めなし 46012- 669181	18:00 ～ 21:00 (1 人)	不 問 760 ＼ 800	不 問	労 他	(株)シーサイドホテル屋久島 熊毛郡屋久島町宮之浦 1 2 0 8 - 9 就業場所 熊毛郡屋久島町 ◎ホテル客室の布団敷き業務 和室宿泊客の布団敷きを二人ひと組で 行っていただきます。 敷布団を敷き、シーツを掛け、枕を添えて 掛け布団を掛ける単純 《詳細は求人票を》	
接客係 パート労働者 雇用期間の定めなし 46012- 377281	6:00 ～ 9:00 16:00 ～ 22:00 (2 人)	64 以下 737 ＼ 827	不 問	労 他	(有) 田代館 熊毛郡屋久島町宮之浦 2 3 3 0 - 1 就業場所 熊毛郡屋久島町 * レストラン宴会場での配膳、食事提供 * レストラン宴会場での後片付け、食器洗浄 * 時 間給について 6 : 0 0 ～ 8 : 0 0 (8 2 7 円) 8 : 0 0 ～ 9 《詳細は求人票を》	
接客・販売 パート労働者 雇用期間の定めなし 46012- 384881	15:00 ～ 23:00 のうち 6 時間 (1 人)	不 問 750 ＼ 1,000	不 問	労 他	安永丸 熊毛郡屋久島町安房 2 4 0 0 - 1 2 0 就業場所 熊毛郡屋久島町 ◎店内での接客及び販売 * 開店前の準備、テーブルセッティング、オーダー取り * 飲み物・ 料理などの提供、簡単な食器洗い * 店内外の清掃 * 魚加工品の 《詳細は求人票を》	
レストラン業務 パート労働者 雇用期間の定めなし 46012- 281081	9:00 ～ 15:00 (1 人)	不 問 737 ＼ 950	不 問	雇 労 他	(有)馬場製菓 熊毛郡屋久島町宮之浦 7 9 9 番地 就業場所 熊毛郡屋久島町 ◎レストラン業務全般 * レストランホール業務 * 調理補助 * 他付随する業務 * 就業場 所：「屋久島観光センター」	
レンタカー・店舗業 務全般【屋久島 空 パート労働者 雇用期間の定めなし 34010-21602681	8:30 ～ 18:30 のうち 6 時間 (1 人)	不 問 850 ＼ 850	普通自動車運転免許 (A T 限定可) 中 型自動車免許あれば 尚良	雇 労 他	タイムズモビリティネットワークス(株) 広島県広島市中区鉄砲町 7 - 1 8 東芝フコク生命ビル 1 1 階 就業場所 熊毛郡屋久島町 カウンターでの予約受付やレンタルの手続き お客様を車へ誘導・お見送り、簡単な事務作業 戻ってきた車の洗車・清掃 (力仕事はありません) お客様と約束の 《詳細は求人票を》	
レンタカー業務 パート労働者 雇用期間の定めなし 46012- 672581	9:00 ～ 18:00 (1 人)	64 以下 800 ＼ 900	普通 1 種免許 (A T 限定可)	雇 労 健 厚 他	(有)まつばんだレンタカー 熊毛郡屋久島町小瀬田 8 1 5 - 2 3 就業場所 熊毛郡屋久島町 ◎レンタカー業務全般 * 車両を貸し出す際の接客、車両点検、車両の洗車、清掃 車の操作方 法や契約事項の説明確認・料金の精算他 ◎営業所間の移動 《詳細は求人票を》	
レンタカー店舗業 務【熊毛郡屋久島 パート労働者 雇用期間の定めあり 46016- 864281	8:00 ～ 17:00 10:00 ～ 19:00 9:00 ～ 15:00 (3 人)	不 問 790 ＼ 790	普通一種免許 (A T 限定可) 中型 免許歓迎	雇 労 他	ニッポンレンタカー九州 (株) 拠点営業部 鹿児島ブロック 鹿児島市中央町 1 6 - 7 就業場所 熊毛郡屋久島町 ◎レンタカーの貸渡し (接客)、点検、洗車、車両移動等 ◎お客様の送迎 ・その他付随する 業務 * 就業時間、勤務日数等は相談に応じます。 ・ 1 日 6 《詳細は求人票を》	
生花販売・葬祭ア シスタント パート労働者 雇用期間の定めなし 46012- 659781	8:30 ～ 18:00 (1 人)	不 問 800 ＼ 800	普通自動車一種免 許 (A T 限定可)	雇 労 他	(有) 屋久島葬祭 熊毛郡屋久島町宮之浦 1 4 8 番地 就業場所 熊毛郡屋久島町 ◎生花販売 仕入れてきた花の水揚げ・枝や茎の余分な部分を切る等の加工・保存・店頭販売・ 花束やブーケ・アレンジの作成 ◎葬祭アシスタント (葬祭業務全 《詳細は求人票を》	

職 種	就業時間	年齢	賃 金	必要な免許資格	加入保険・休日	求 人 者 名
求人番号	採用人数	必要な経験等	仕 事 内 容		所在地・就業場所	
放課後児童クラブ指導員	13:00 ～ 18:00	不 問	780 ＼	普通一種免許（ＡＴ限定可） 保育士あれば尚可	労	(社)福明星会 安房保育園 熊毛郡屋久島町安房 2 3 5 9－1 4
パート労働者	7:30 ～ 16:30	問	800		日 祝 他	就業場所 熊毛郡屋久島町
雇用期間の定めあり 46012- 680581	9:00 ～ 18:00 (2 人)	不 問		＊学校への迎え・習い事への送迎（送迎車あり） ＊学習時間・自由時間の見守り及び援助など ＊連絡帳や日誌の記入や記録 ＊給食、おやつへの準備や配膳 ＊《詳細は求人票を》		
(臨時)保育士または保育補助	7:00 ～ 19:00	不 問	780 ＼	保育士あれば尚可	労	(社)福明星会 安房保育園 熊毛郡屋久島町安房 2 3 5 9－1 4
パート労働者	のうち	問	820		日 祝 他	就業場所 熊毛郡屋久島町
雇用期間の定めあり 46012- 283681	4 時間 (2 人)	不 問		◎ 0 歳～就学前の児童の保育業務全般 ・保育段階に応じた保育プランを基に遊具を準備し、集団遊戯・給食用便・食事指導・健康・保健管理 を行う。 ・施《詳細は求人票を》		

農林漁業・製造・運輸・建設・労務の職業 (パート)

※スペースの都合により、すべてを表示できていない項目もあります。

(契)園芸(庭園管理) (屋久島)	変形労働時間 8:00 ～ 17:00	不 問	737 ＼	不 問	雇 労	指宿観光 (株) 指宿市十二町 3 7 5 5
有期派遣パート		問	737		他	就業場所 熊毛郡屋久島町
雇用期間の定めあり 46120- 602781	(1 人)	不 問		※屋久島いわさきホテルの庭園での作業に従事します。 ・草刈、剪定作業等 ・ホテル館内の植物への水やり ・その他付随する業務		
屋久島産アロマオイルの抽出に関わるパート労働者	16:30 ～ 22:00	不 問	740 ＼	普通一種免許（ＡＴ限定可）	雇 労	(株) やわら香 熊毛郡屋久島町楠川 1 4 7 1－5
雇用期間の定めなし 46012- 733081	(1 人)	問	740		他	就業場所 熊毛郡屋久島町
不問		不 問		◎屋久島の人工林の杉をお手入れする過程で出る間伐材や 枝葉、また特産品であるボンカン・タンカンからアロマ の精油抽出を行います。 2 0 キロ程の杉チップ《詳細は求人票を》		
鮮魚・寿司担当 熊毛郡屋久島町	8:30 ～ 17:00	不 問	800 ＼	不 問	雇 労 健 厚	(株) エーコープ鹿児島 鹿児島市西別府町 3 2 0 0－9
パート労働者		問	800		他	就業場所 熊毛郡屋久島町
雇用期間の定めあり 46010- 9756781	(1 人)	不 問		○スーパーマーケット鮮魚部門での調理・加工・パック・ 値付・陳列・売場管理 ・接客 ・その他付随する業務 ＊料理の好きな方歓迎いたします ＊《詳細は求人票を》		
惣菜担当[熊毛郡屋久島町:エーコープ]	8:30 ～ 12:30	不 問	737 ＼	不 問	労	(株) エーコープ鹿児島 鹿児島市西別府町 3 2 0 0－9
パート労働者		問	737		他	就業場所 熊毛郡屋久島町
雇用期間の定めあり 46010- 9409581	(1 人)	不 問		○スーパーマーケット惣菜部門での惣菜の調理・加工・ パック・値付・陳列・売場管理 ○接客 ○その他付随する業務 ＊経験者歓迎いたします ＊初《詳細は求人票を》		
惣菜の調理及び販売 (鹿児島県)	7:00 ～ 11:00	不 問	740 ＼	不 問	雇 労	昭和食品 (株) 北九州市門司区黄金町 6－2 8
パート労働者	8:00 ～ 12:00	問	740		他	就業場所 熊毛郡屋久島町
雇用期間の定めあり 40062- 1822381	11:00 ～ 15:00 (4 人)	不 問		＊弁当・おにぎり・寿司・揚げ物・惣菜等の調理、 製造・販売 ＊採用日から 3 月 3 1 日までの雇用、 以降 1 年毎の更新あり。 ＊未経験の方も丁寧《詳細は求人票を》		
惣菜担当[熊毛郡屋久島町:エーコープ]	8:00 ～ 16:00	不 問	800 ＼	不 問	雇 労 健 厚	(株) エーコープ鹿児島 鹿児島市西別府町 3 2 0 0－9
パート労働者		問	800		他	就業場所 熊毛郡屋久島町
雇用期間の定めあり 46010- 3202181	(1 人)	不 問		○スーパーマーケット惣菜部門での惣菜の調理・加工・パック・値付・陳列・売場管理 ・接客 ・その他付随する業務 ＊料理の好きな方歓迎いたします 《詳細は求人票を》		
ホテル内清掃	8:00 ～ 12:00	不 問	800 ＼	不 問	労	旅館かもめ荘 熊毛郡屋久島町安房 6 9
パート労働者		問	800		他	就業場所 熊毛郡屋久島町
雇用期間の定めなし 46012- 691881	(1 人)	不 問		◎ホテル内客室及び館内の清掃業務 ＊使用したシーツ・枕カバーの交換及び ベットメイキング ＊浴室やトイレ洗面所の清掃 ＊ロビー、大浴場の清掃 ＊物品等の補充		
ホテル清掃業務	変形労働時間 8:00 ～ 16:00	不 問	750 ＼	不 問	雇 労	(有)キクナガ観光 熊毛郡屋久島町安房 7 8 8－1 1 0
パート労働者	のうち	問	800		他	就業場所 熊毛郡屋久島町
雇用期間の定めなし 46012- 388381	5 時間 (1 人)	不 問		◎ホテル清掃業務 ＊客室内の清掃 ＊ロビー廊下などの館内清掃 ＊ホテル敷地内の外清掃 ＊その他、付随する業務 ◆ 6 0 歳以上の方の応募も可能です。 《詳細は求人票を》		
清掃員	9:00 ～ 12:00	不 問	800 ＼	普通一種免許（ＡＴ限定可）	雇 労	学校法人KTC学園 屋久島おおぞら高等学校 熊毛郡屋久島町平内 3 4－2
パート労働者	9:00 ～ 15:00	問	800		他	就業場所 熊毛郡屋久島町
雇用期間の定めあり 46012- 391781	9:00 ～ 17:00 (10 人)	不 問		◎全国の生徒達が屋久島にやってきて 1 週間程度滞在します 生徒滞在中及び出発後の清掃になります。 ＊宿舎内の部屋・廊下・食堂・トイレ・シャワールーム《詳細は求人票を》		
ハウスキーパー【急募】	8:00 ～ 16:00	不 問	750 ＼	不 問	雇 労	(株)シーサイドホテル屋久島 熊毛郡屋久島町宮之浦 1 2 0 8－9
パート労働者	9:00 ～ 15:00	問	800		他	就業場所 熊毛郡屋久島町
雇用期間の定めなし 46012- 392881	(2 人)	不 問		◎ホテル内客室及び館内の清掃業務 ＊使用したシーツ・枕カバーの交換及び ベットメイキング ＊浴室やトイレ洗面所の清掃 ＊タオル・バスタオルの交換《詳細は求人票を》		
(契)客室清掃	9:00 ～ 15:00	不 問	740 ＼	不 問	雇 労	JR九州ホテルズ(株) (JRホテル屋久島) 熊毛郡屋久島町尾之間 1 3 6－2 本社：福岡県福岡市博多区博多駅東
パート労働者		問	770		他	就業場所 熊毛郡屋久島町
雇用期間の定めあり 46012- 285581	(1 人)	不 問		◎ホテル内客室清掃 ・使用したシーツ・枕カバー等の交換及び ベットメイク ・掃除機かけ ・浴室やトイレ洗面所の掃除 ・タオル、バスタオルの交換《詳細は求人票を》		
(契)客室清掃員 (屋久島い)	9:00 ～ 17:00	不 問	737 ＼	不 問	雇 労	指宿観光 (株) 指宿市十二町 3 7 5 5
有期派遣パート	9:00 ～ 13:00	問	737		他	就業場所 熊毛郡屋久島町
雇用期間の定めあり 46120- 388881	14:00 ～ 17:00 (1 人)	不 問		◎宿泊客が快適に過ごせるよう客室を清潔に整えます。 ＊使用したシーツや枕カバー等を新しい寝具へ交換 (ベッドメイキング) ＊浴室やトイレ・洗面所の清《詳細は求人票を》		
(契)洗い場 (屋久島いわさ)	7:00 ～ 22:00	不 問	737 ＼	不 問	雇 労	指宿観光 (株) 指宿市十二町 3 7 5 5
有期派遣パート	のうち	問	737		他	就業場所 熊毛郡屋久島町
雇用期間の定めあり 46120- 385581	5 時間 (1 人)	不 問		◎洗い場での作業全般 ＊レストラン及び宴会場から下げられた食器やコップ等を洗い、片付ける作業になります。 ＊洗い場の床の清掃やゴミ捨ての作業もあります《詳細は求人票を》		
(契)調理補助 (屋久島いわ)	7:00 ～ 21:00	不 問	737 ＼	不 問	労	指宿観光 (株) 指宿市十二町 3 7 5 5
有期派遣パート	のうち	問	737		他	就業場所 熊毛郡屋久島町
雇用期間の定めあり 46120- 386481	4 時間 (1 人)	不 問		◎調理場での補助作業 ＊調理器具の洗浄 ＊簡単な盛り付け ＊その他これらに付随する業務 ＊通勤時の送迎も行っていますので、ご相談ください。 《詳細は求人票を》		

職 種	就業時間	年齢 賃 金	必要な免許資格	加入保険・休日	求 人 者 名
求人番号	採用人数	必要な経験等	仕 事 内 容		所在地・就業場所

働きたいを応援します！！

くまげ障害者就業・生活支援センター 巡回相談

障がいのある方たちが、身近な地域で安心して職業生活を送れるよう関係機関（ハローワーク等）と協力して、就業及び生活上の支援を総合的にを行います。

相談内容(例)

- ・一緒に職場を探してほしい。
- ・働きたいけど何から始めてよいかわからない。
- ・職場での悩みを聞いてほしい。
- ・働いているけど、転職を考えている。
- ・生活面で困っている。

お問い合わせ先

くまげ障害者就業・生活支援センター
〒 891-3604 熊毛郡中種子町野間5181-4
電話 0997-27-0211
FAX 0997-27-0118
月～金 午前8:30～午後5:30

平成30年度 巡回職業相談日程日

開催地	日時	場所
屋久島	平成30年5月 9日（水）11:00～15:00	相談支援センターやくしま
	平成30年7月10日（火）11:00～15:00	相談支援センターやくしま
	平成30年9月13日（木）11:00～15:00	相談支援センターやくしま

雇用保険の給付手続きをされる皆様へ

平成30年5月から失業給付及び教育訓練給付の手続きの際にはマイナンバーの届け出が必須となります。
平成30年5月以降の手続きにおいて、マイナンバーの届け出がない場合には、手続きできない場合がありますのでご注意ください。
手続きの際には「マイナンバーカード、通知カード、個人番号記載の住民票の写し」のいずれかをご持参のうえ、必ずマイナンバーの届け出をお願いします。

職業訓練のお知らせ

再就職に向けてパソコンスキルを身に付けませんか？
種子島でも6月20日から3カ月間の職業訓練「パソコン基礎科」が開講されます。
受講申込は4月2日からハローワークで受け付けます。詳細やご相談はハローワークまで



- ・職業訓練は受講申込時点で在職中の方は原則対象となりません。
- ・失業給付を受給中の方は訓練期間中も継続して受給できる場合があります。
- ・失業給付を受給できない方も訓練期間中の給付金制度があります。
(制度を利用するためには要件があります)

ハローワークくまげに、キャラクターができました！
今後とも「ハロくま」をよろしくお願いいたします。



ハローン
(宙)



くまげん
(景)



ワークン
(産)